

INFORME DE LAS ENCUESTAS DE SATISFACCIÓN A ESTUDIANTES DE GRADO Y MÁSTER

PERIODO ACADÉMICO: CURSO/S: 2024-25

CENTRO: CENTRO: FACULTAD DE CIENCIAS POLÍTICAS Y SOCIOLOGÍA

TITULACIONES: TITULACIÓN: GRADO EN SOCIOLOGÍA

Fecha de generación:

12 de septiembre de 2025

Grado-Máster Estudiantes: Características de de la muestra I

Población N

519

% Participación

14,1%

Participación n

73

Género

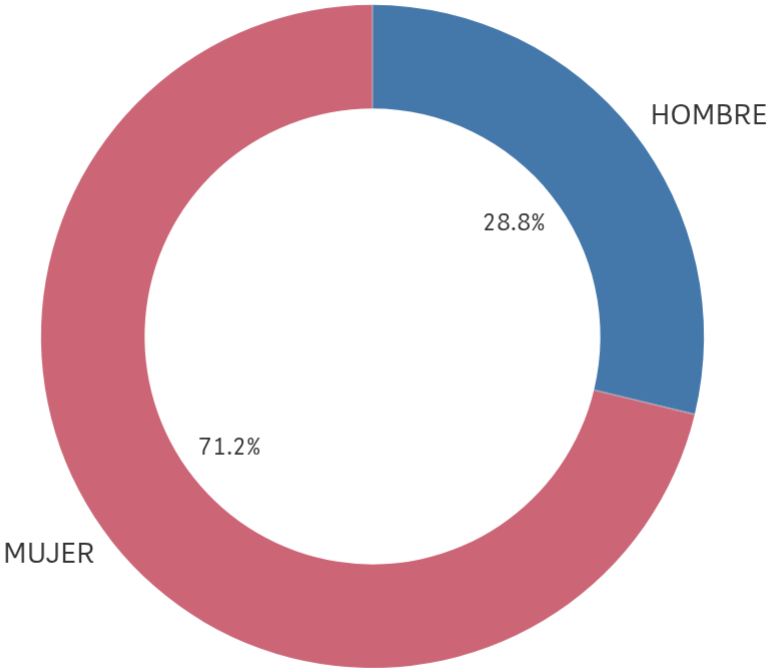

■ HOMBRE ■ MUJER

Edad (años)

(%) Porcentaje por franjas

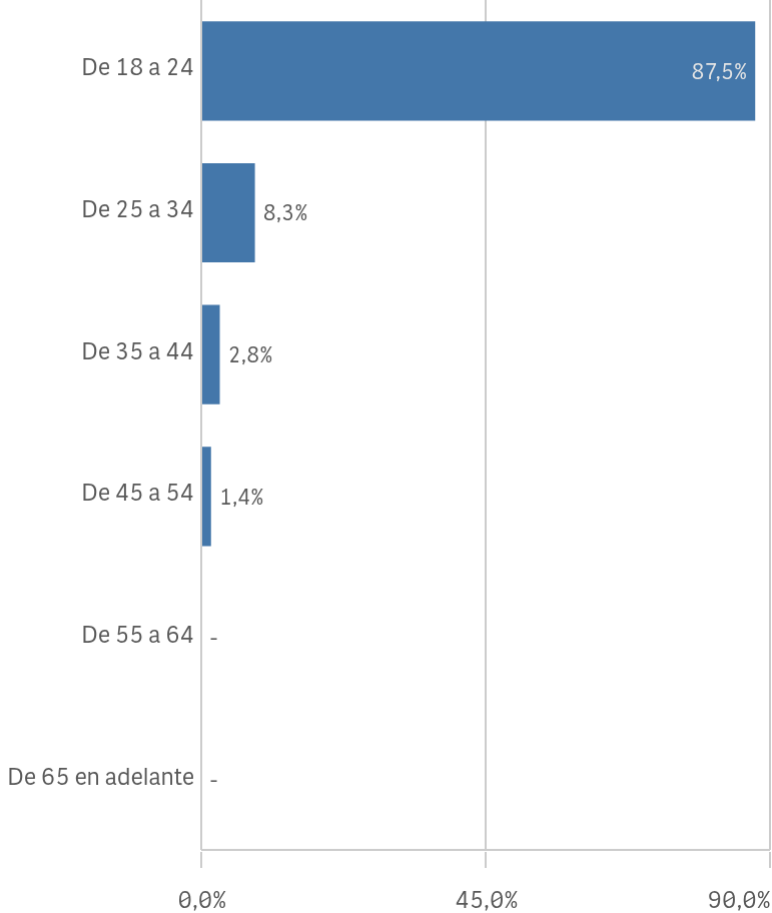

Edad media (años)

21,9

Desv. típica

5,1

Grado-Máster Estudiantes: Características de de la muestra II

Lugar de residencia

(%) Porcentaje por franjas

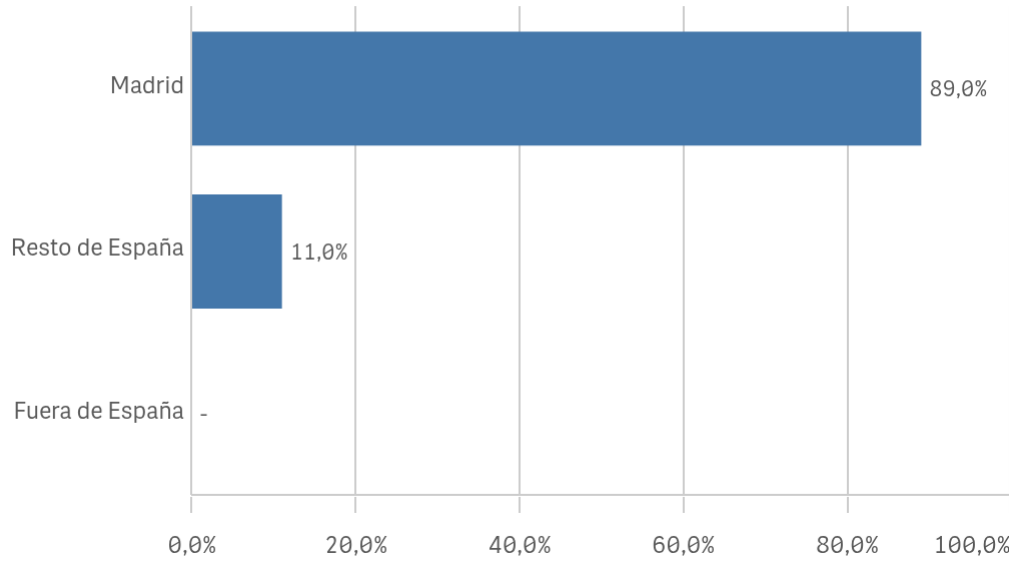

Situación laboral

(%) Porcentaje por franjas

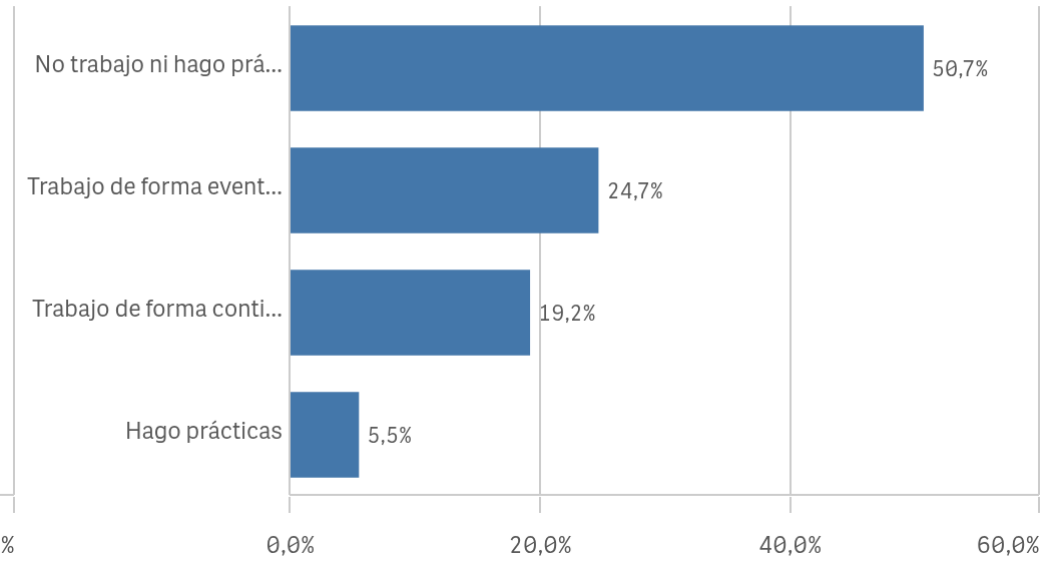

Puesto de trabajo relacionado con los estudios

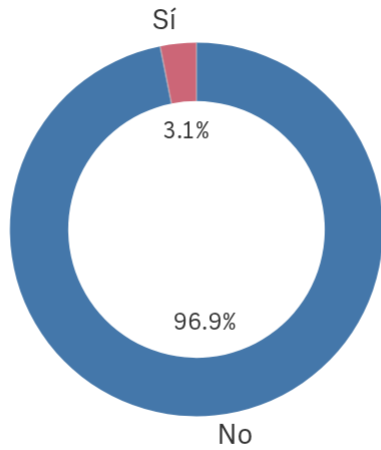

■ No ■ Sí

Alumnos inscritos en la OPE

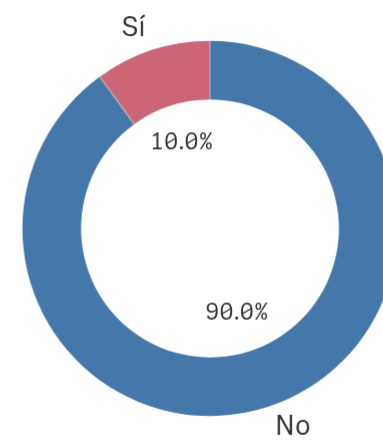

■ No ■ Sí

Grado-Máster Estudiantes: Desarrollo académico I

Objetivos claros

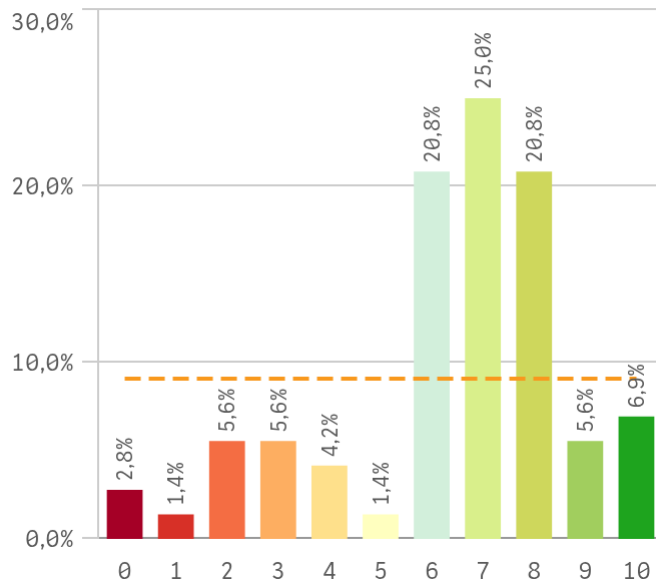

Plan de estudios adecuado

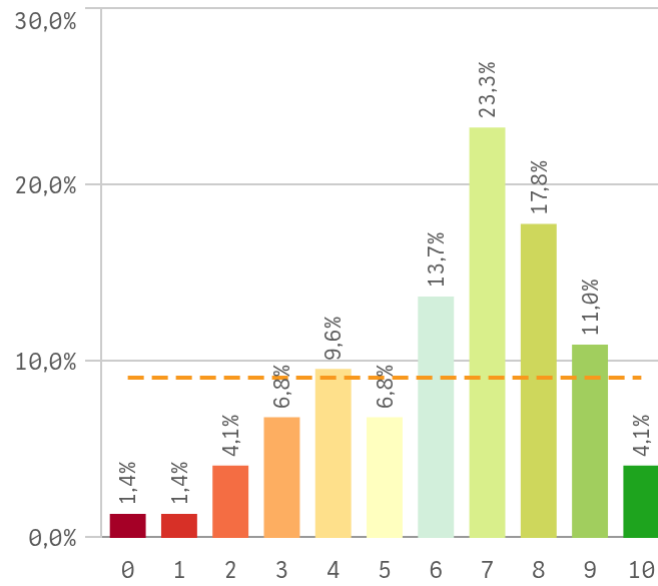

Nivel de dificultad apropiado

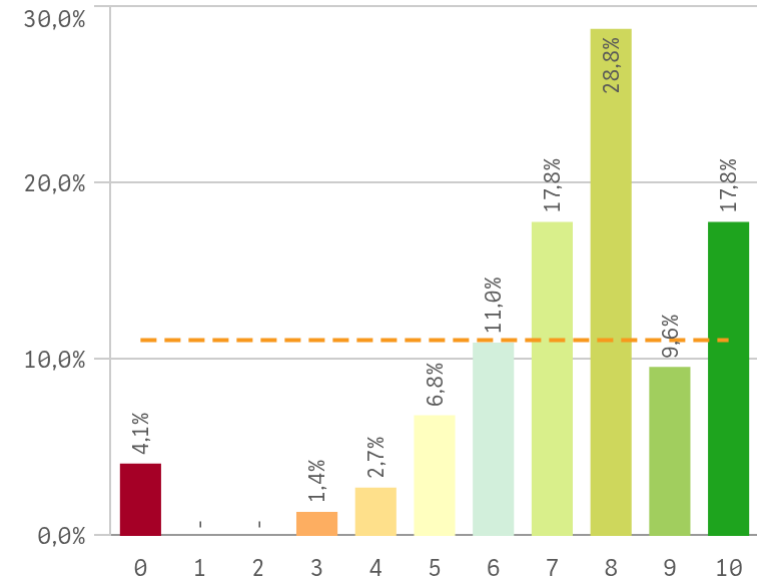

Número de alumnos por aula

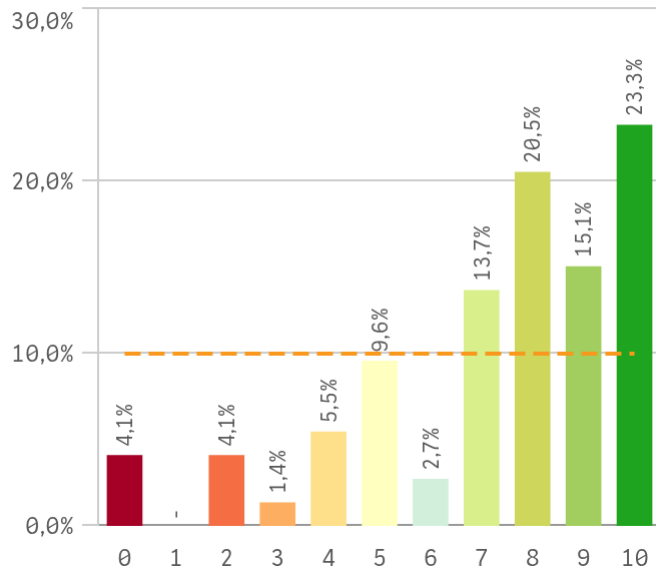

Integración de teoría/práctica

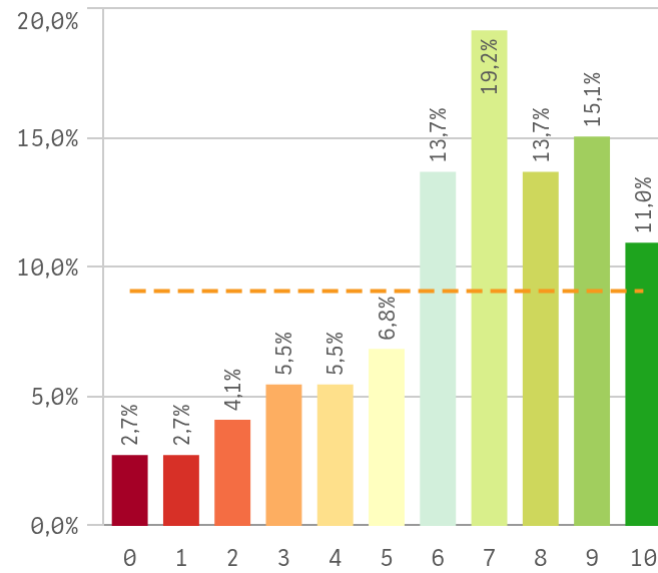

Calificaciones en tiempo adecuado

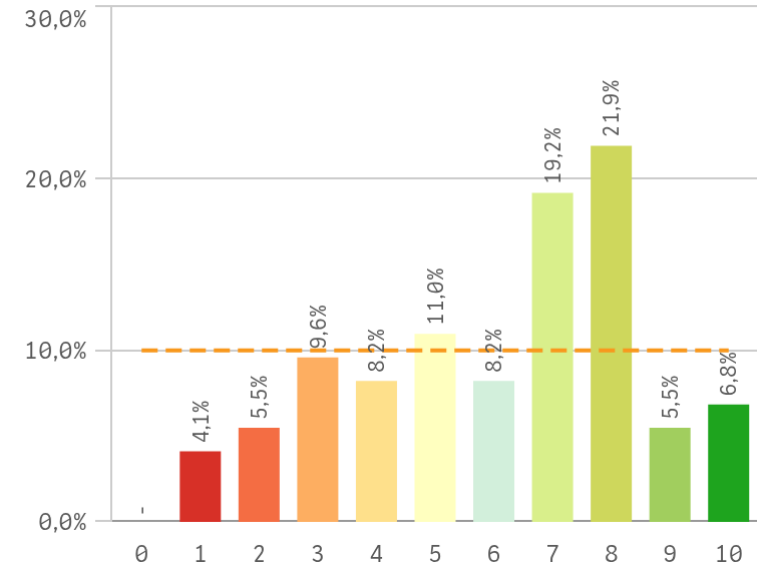

Grado-Máster Estudiantes: Desarrollo académico II

Relación calidad/precio

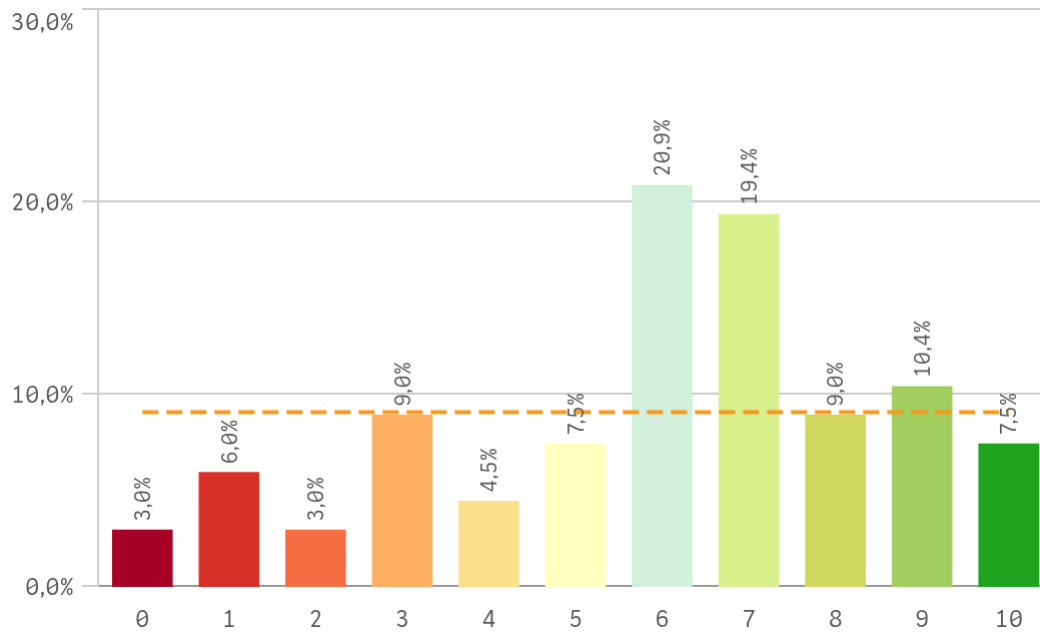

Orientación Internacional

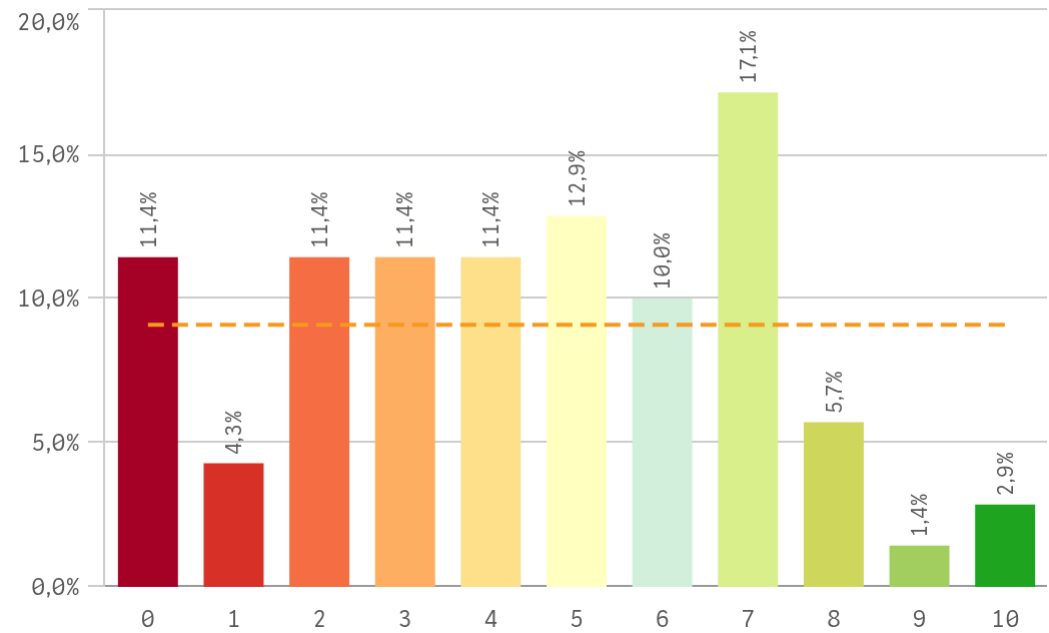

Desarrollo académico	Q	Media	Dev. típica	Medi...	Moda
Nivel de dificultad apropiado		7,3	2,3	8,0	8
Número de alumnos por aula		7,3	2,7	8,0	10
Integración teoría/práctica		6,5	2,6	7,0	7
Objetivos claros		6,4	2,4	7,0	7
Plan de estudios adecuado		6,3	2,3	7,0	7
Calificaciones en tiempo adecuado		6,1	2,4	7,0	8
Relación calidad/precio		6,0	2,6	6,0	6
Orientación internacional		4,4	2,7	4,5	7

Fortalezas y debilidades

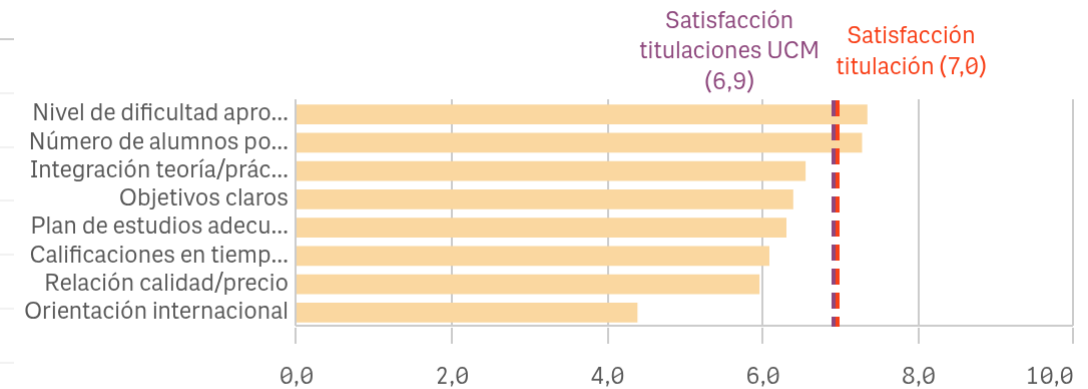

"Satisfacción titulaciones UCM" SOLO se calcula con los "Cursos Académicos" y/o "Tipos de Titulación" seleccionados

Grado-Máster Estudiantes: Asignaturas, tareas y materiales I

Objetivos propuestos alcanzados

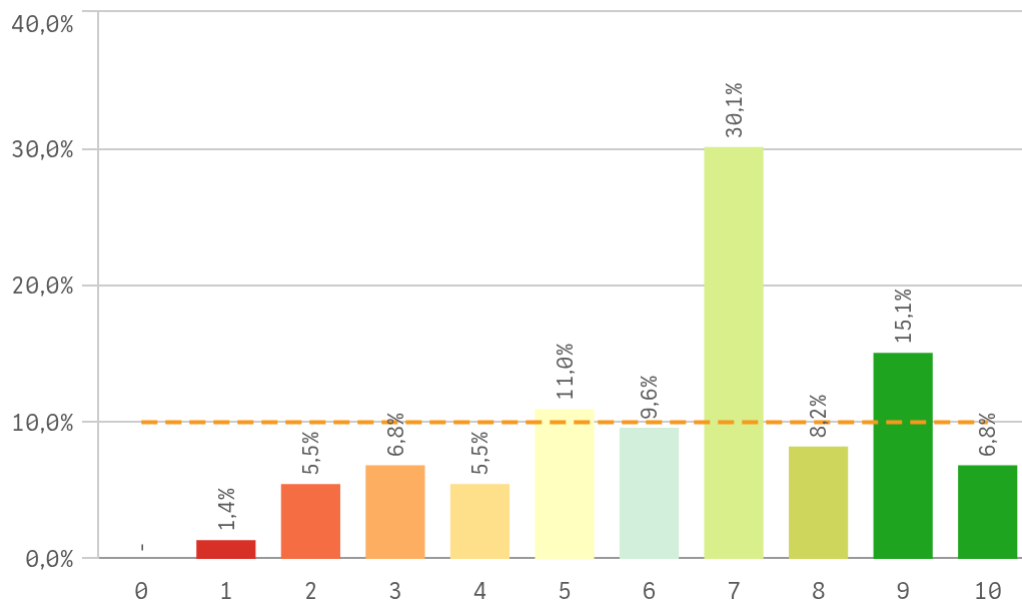

Componente práctico adecuado

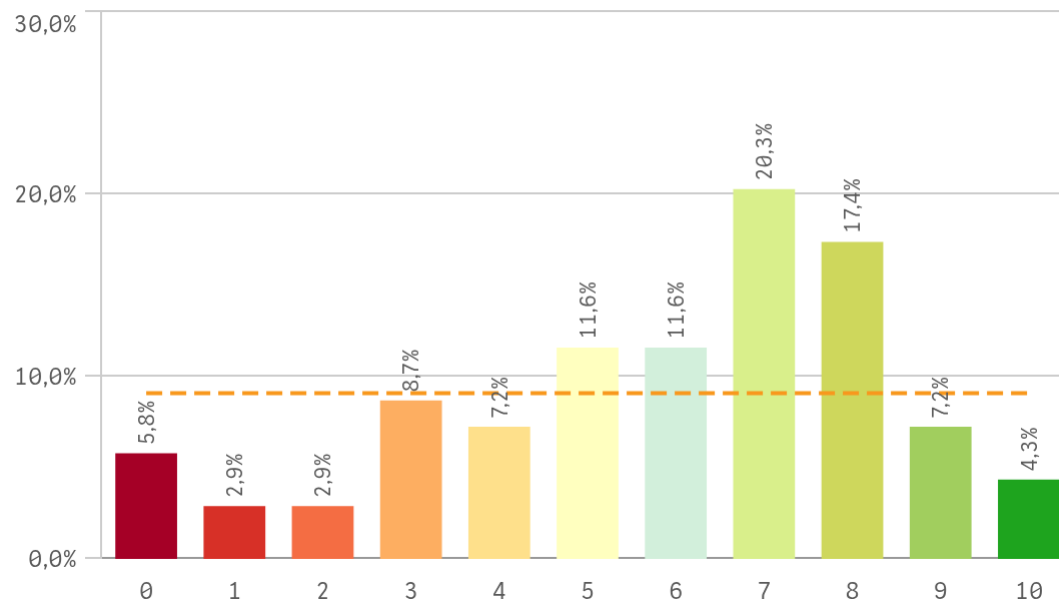

Contenidos Innovadores

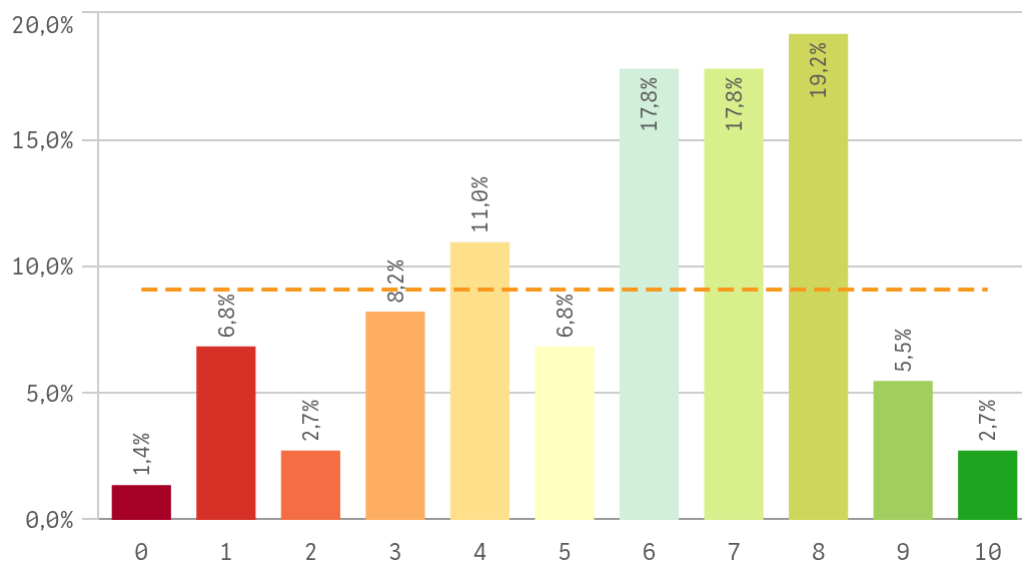

Coordinación. Contenidos organizados y no solapados

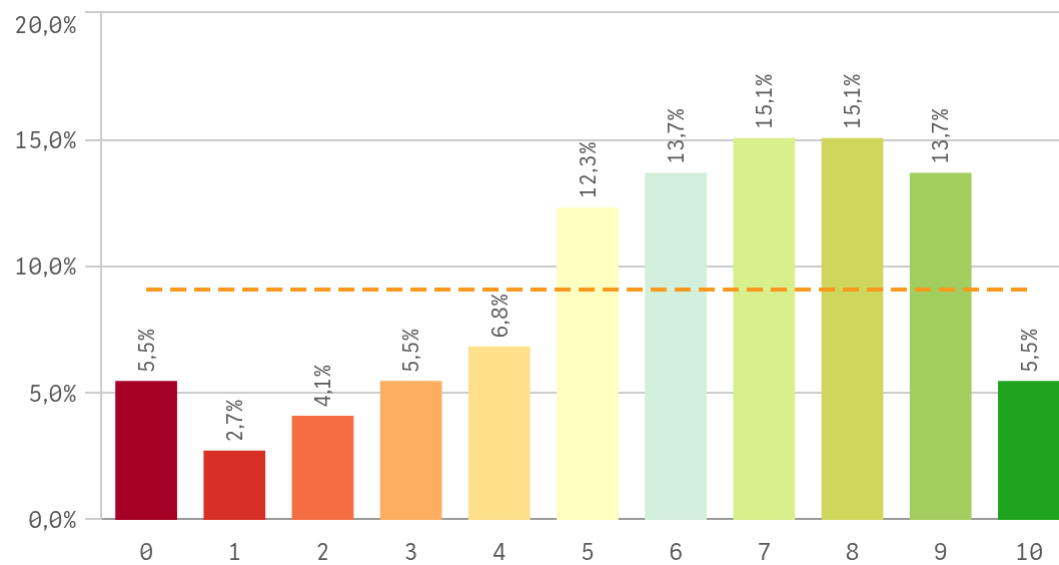

Grado-Máster Estudiantes: Asignaturas, tareas y materiales II

Trabajo no presencial útil

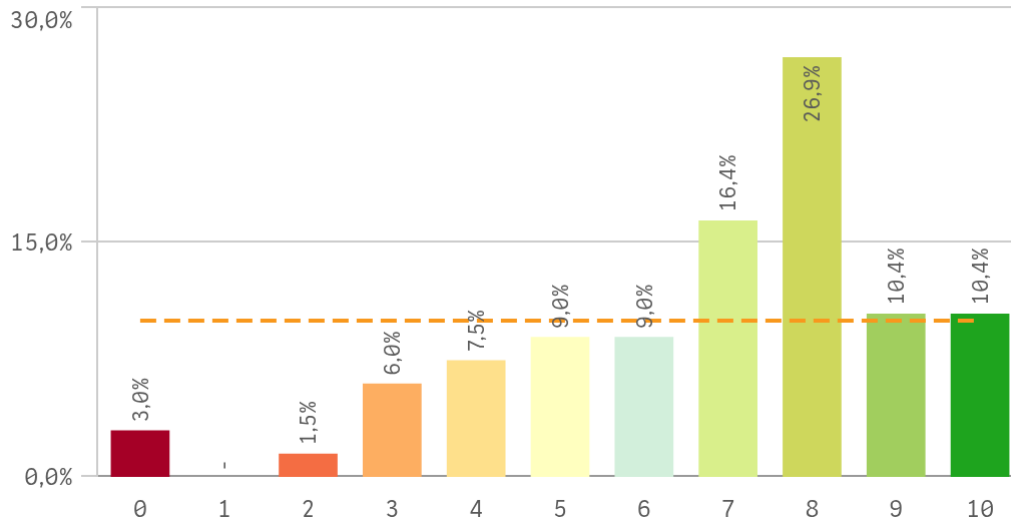

Materiales ofrecidos actuales y novedosos

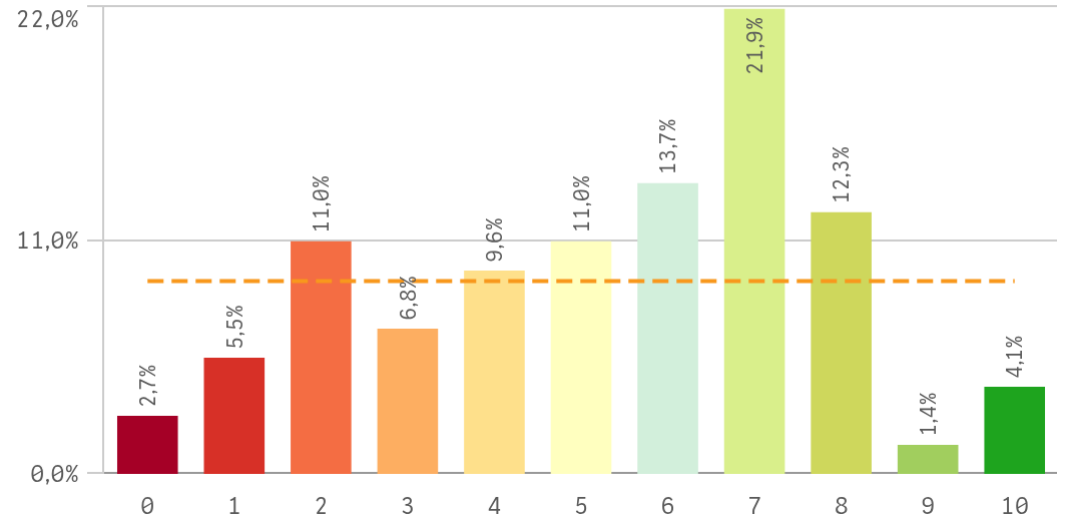

Asignaturas, tareas y materiales	Media	Desvío típico
Trabajo no presencial útil	6,8	2,4
Objetivos propuestos alcanzados	6,5	2,3
Coordinación. Contenidos organizados y no solapados	6,0	2,7
Componente práctico adecuado	5,8	2,6
Contenido innovador	5,8	2,4
Materiales ofrecidos actuales y novedosos	5,3	2,5

Fortalezas y debilidades

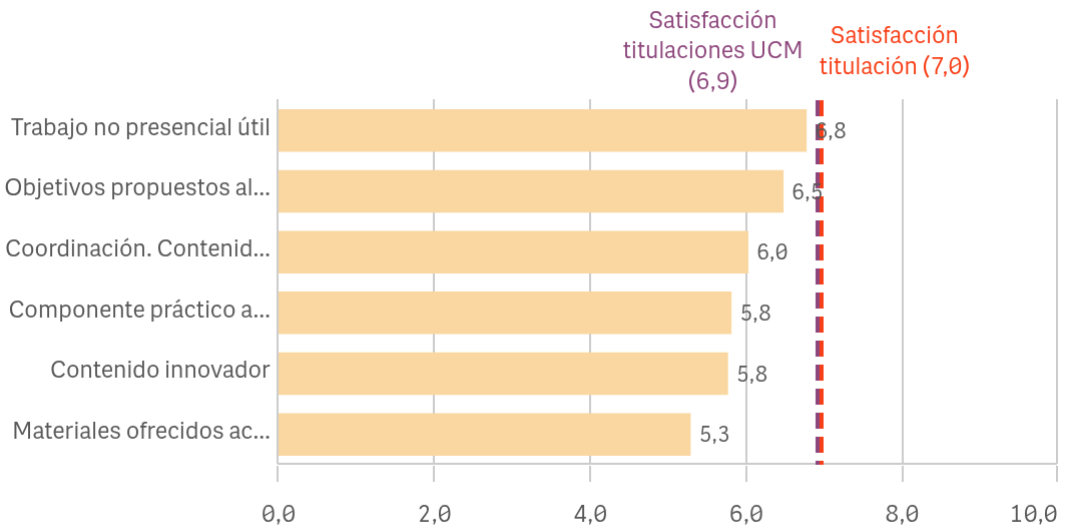

"Satisfacción titulaciones UCM" SOLO se calcula con los "Cursos Académicos" y "Tipos de Titulación" seleccionados, siendo el umbral de las Fortalezas/Debilidades

Grado-Máster Estudiantes: Formación recibida y matriculación I

Competencias de la titulación

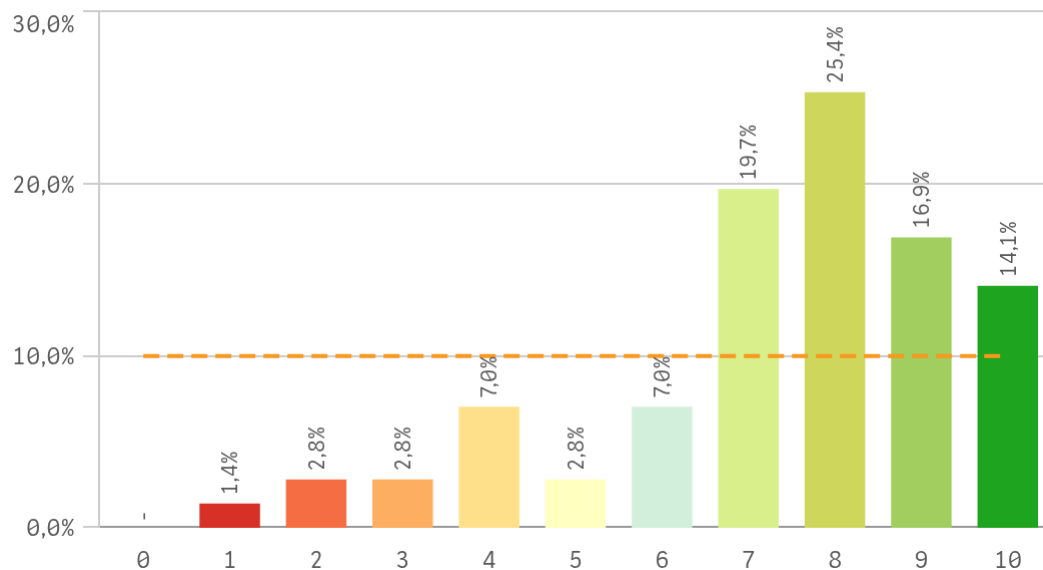

Acceso al mundo laboral

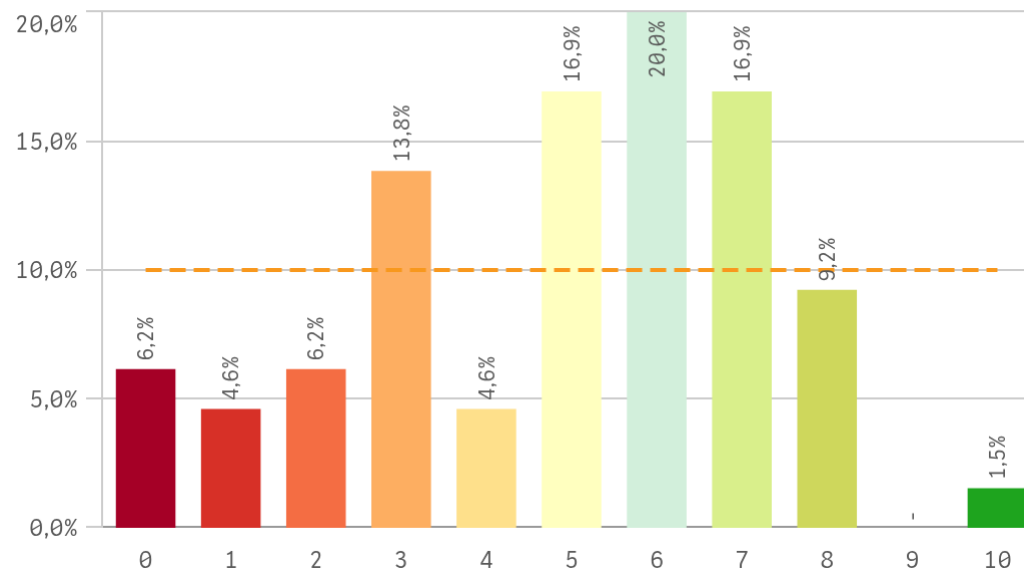

Acceso al mundo de la investigación

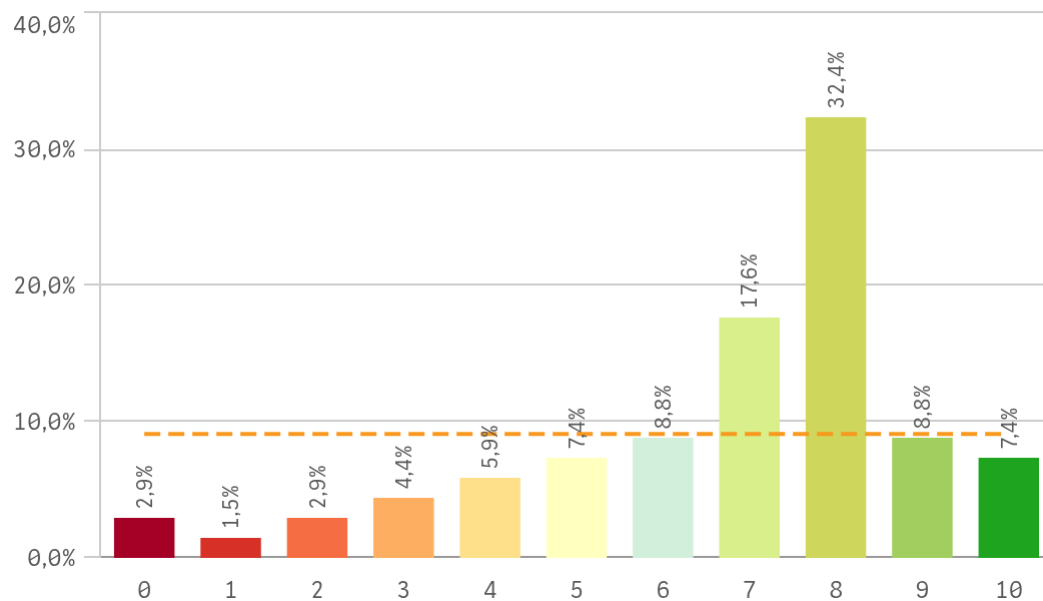

Labor docente del profesorado

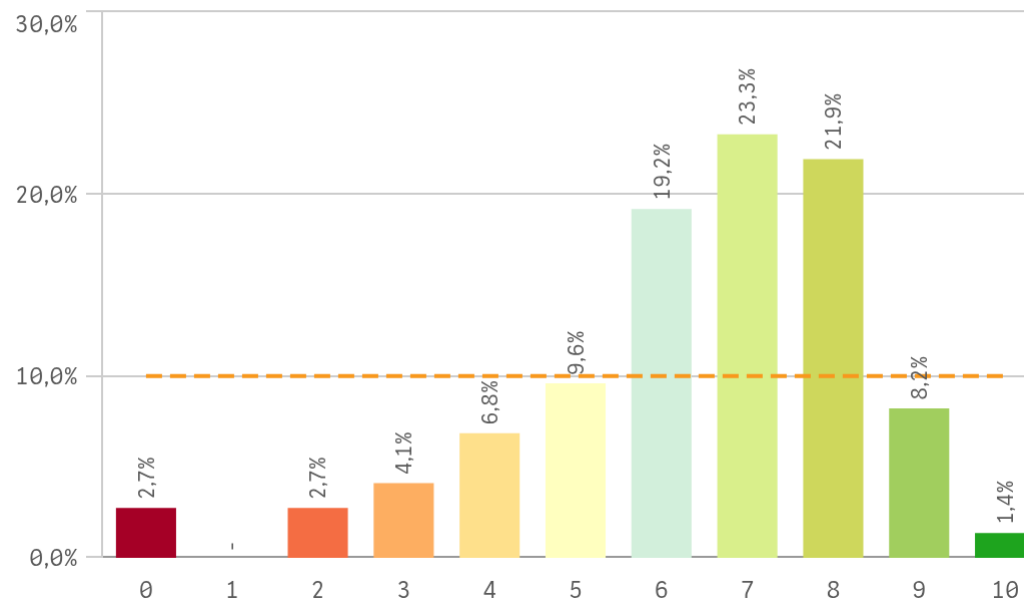

Grado-Máster Estudiantes: Formación recibida y matriculación II

Tutorías presenciales útiles

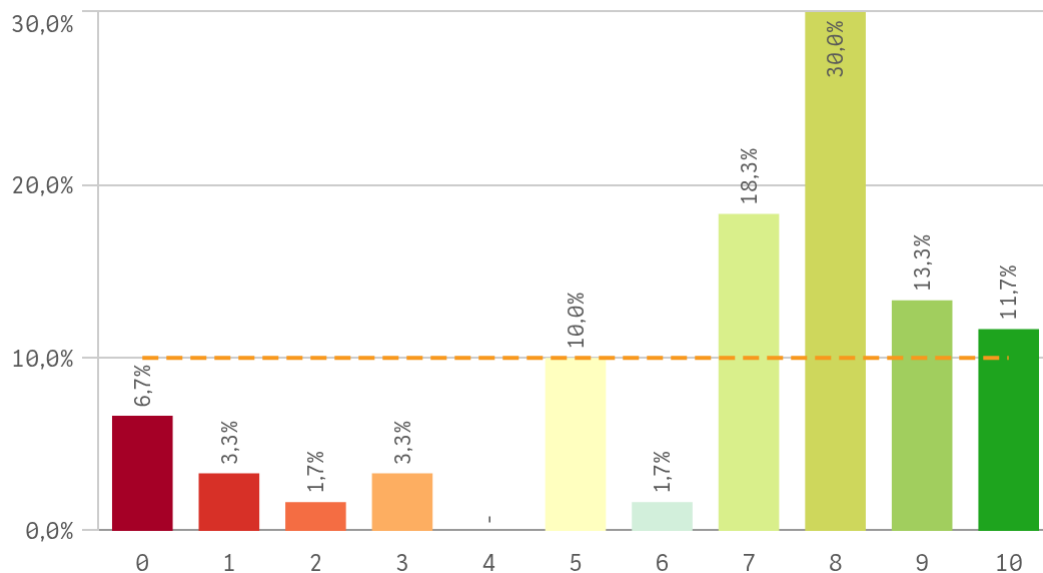

Proceso de matriculación

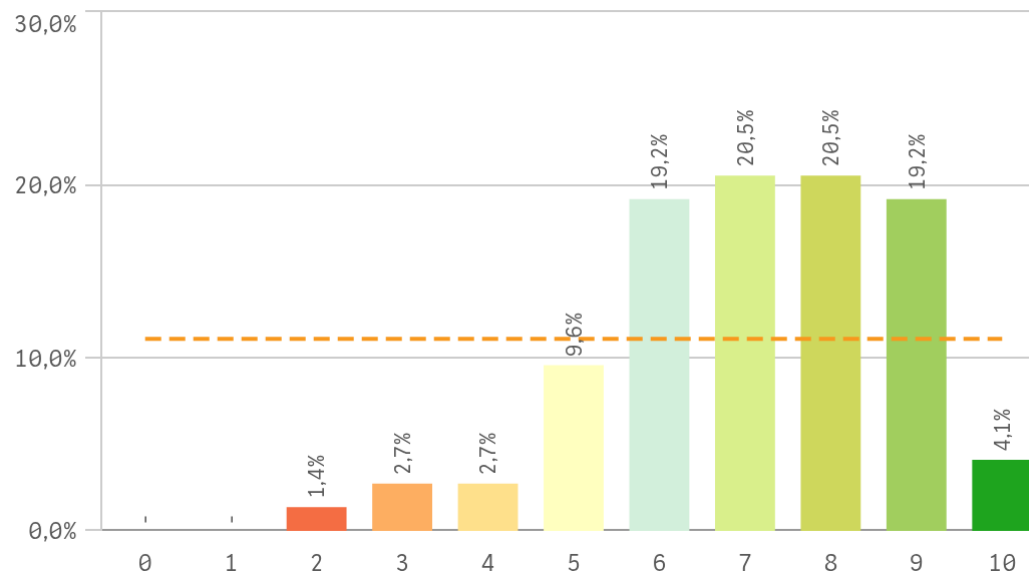

Formación recibida y matriculación	Q	Media	Desv. típica	Medi...	Moda
Competencias de la titulación		7,3	2,2	8,0	8,0
Proceso de matriculación		7,1	1,7	7,0	-
Tutorías presenciales útiles		6,8	2,8	8,0	8,0
Acceso al mundo de la investigación		6,7	2,4	7,0	8,0
Labor docente del profesorado		6,3	2,0	7,0	7,0
Acceso al mundo laboral		4,9	2,4	5,0	6,0

Fortalezas y debilidades

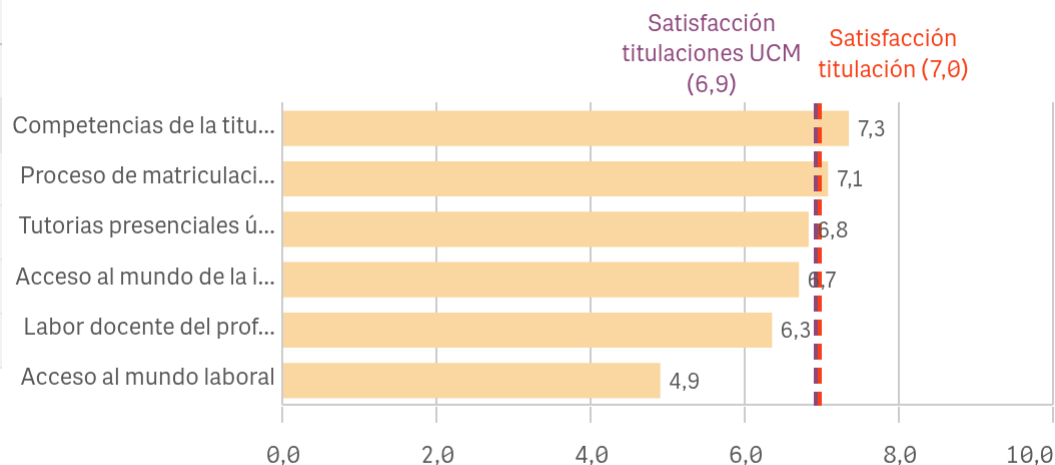

"Satisfacción titulaciones UCM" SOLO se calcula con los "Cursos Académicos" y "Tipos de Titulación" seleccionados, siendo el umbral de las Fortalezas/Debilidades

Grado-Máster Estudiantes: Prácticas externas I

Prácticas externas

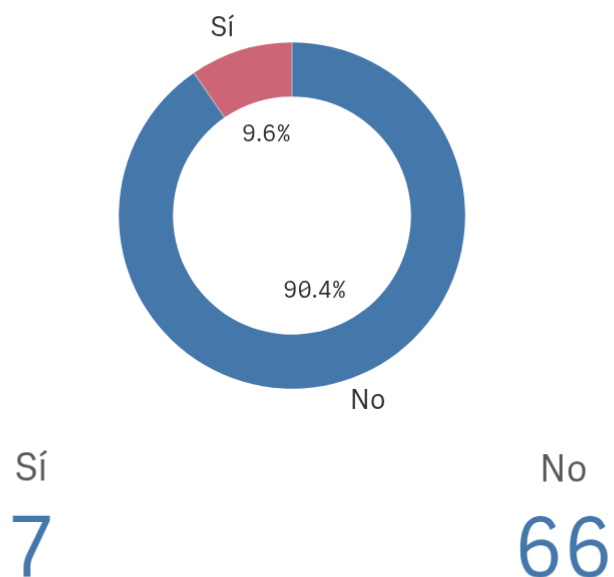

Valoración formativa

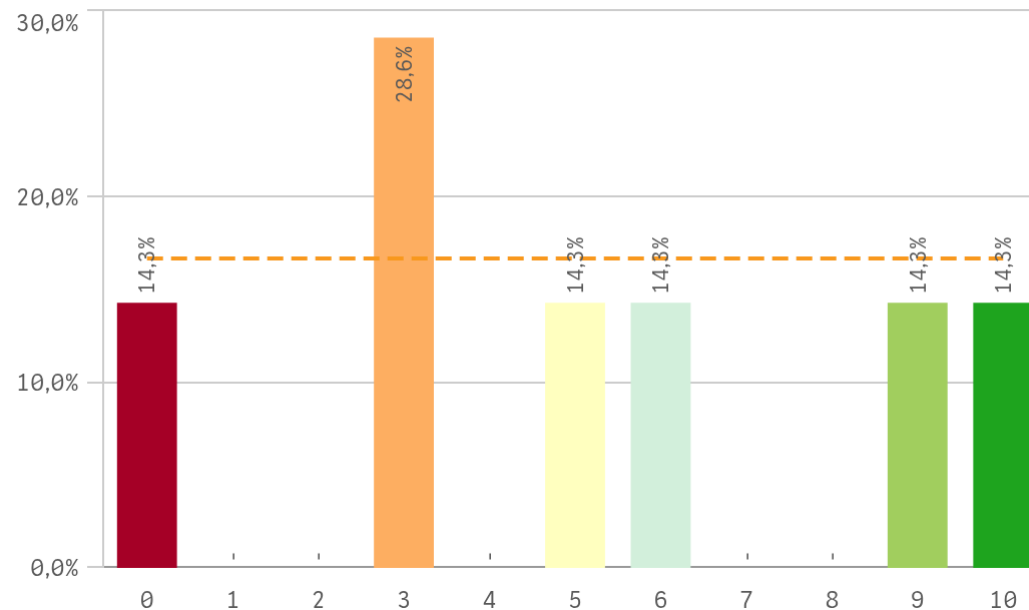

Atención del tutor/colaborador

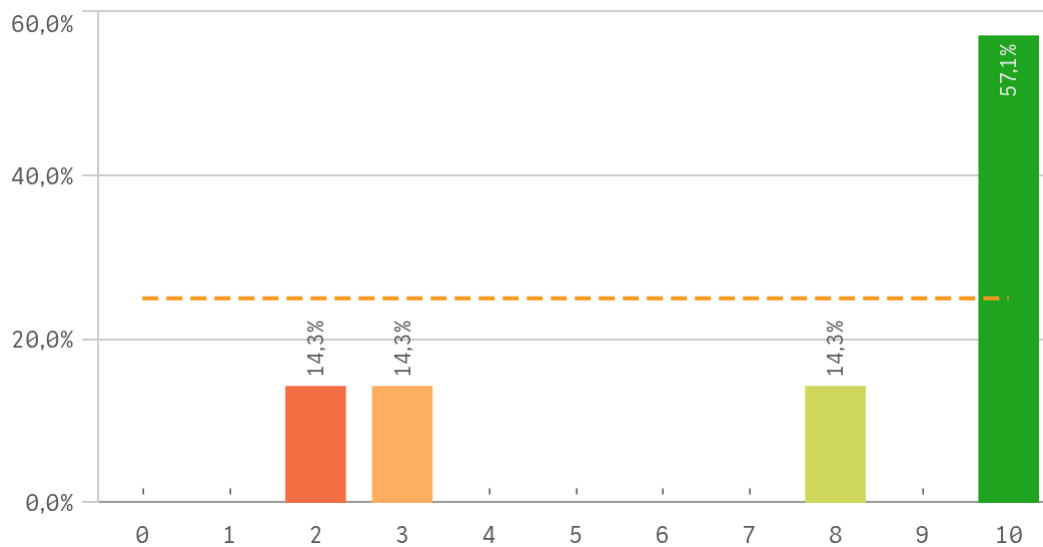

Gestión del Centro

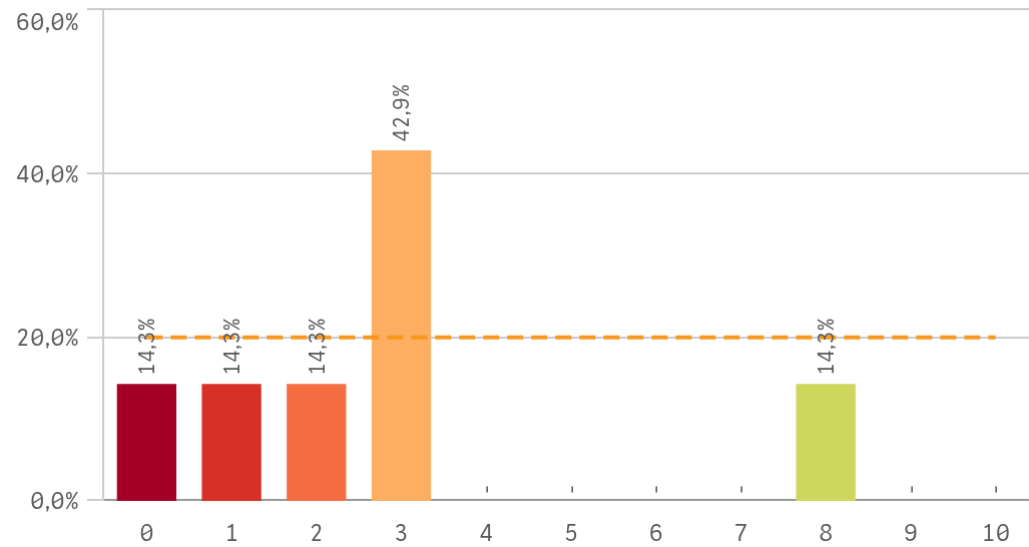

Grado-Máster Estudiantes: Prácticas externas II

Utilidad percibida para empleabilidad

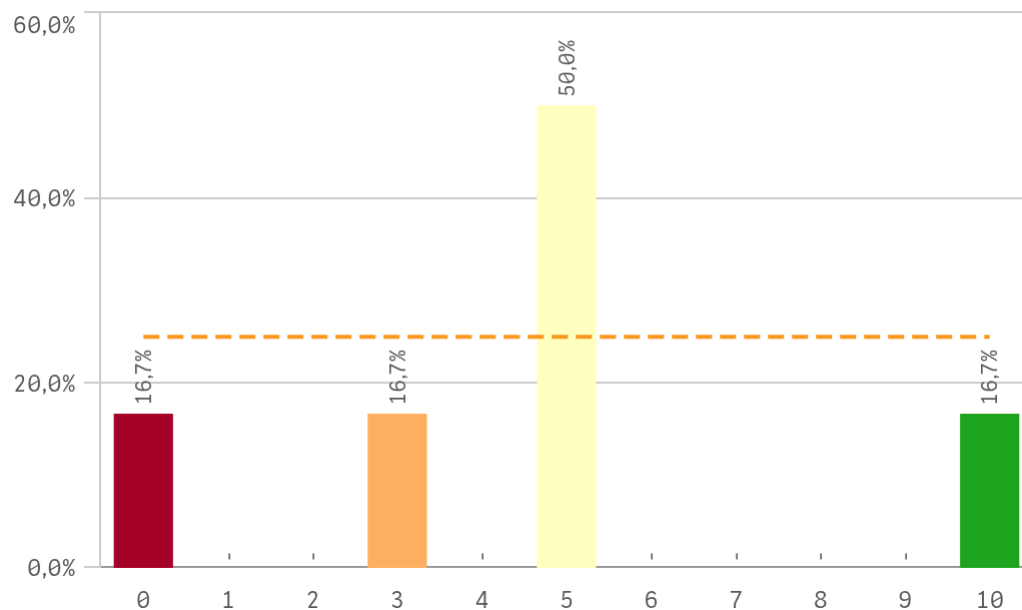

Satisfacción prácticas externas

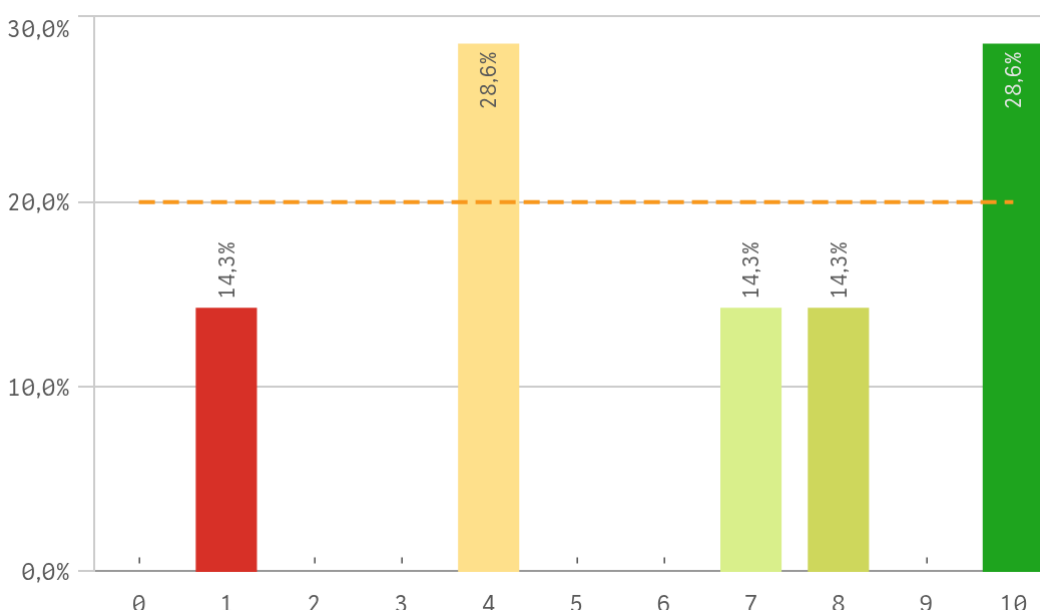

Prácticas externas	Q	Media	Desv. típica	Medi...	Moda
Atención tutor/colaborador		7,6	3,6	10,0	10,0
Satis. prácticas externas		6,3	3,4	7,0	-
Valoración formativa		5,1	3,5	5,0	3,0
Utilidad percibida para empleabilidad		4,7	3,3	5,0	5,0
Gestión del Centro		2,9	2,5	3,0	3,0

Fortalezas y debilidades

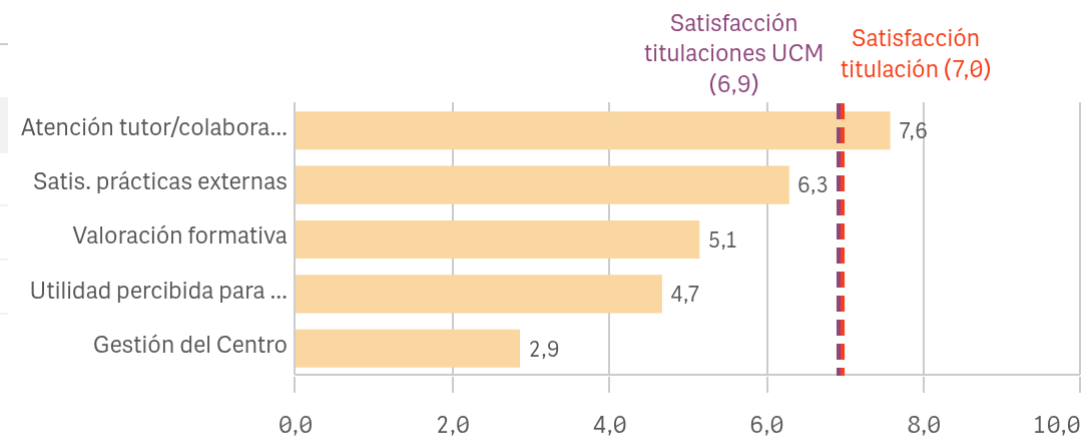

"Satisfacción titulaciones UCM" SOLO se calcula con los "Cursos Académicos" y "Tipos de Titulación" seleccionados, siendo el umbral de las Fortalezas/Debilidades

Grado-Máster Estudiantes: Programas de movilidad

Realización programas de movilidad

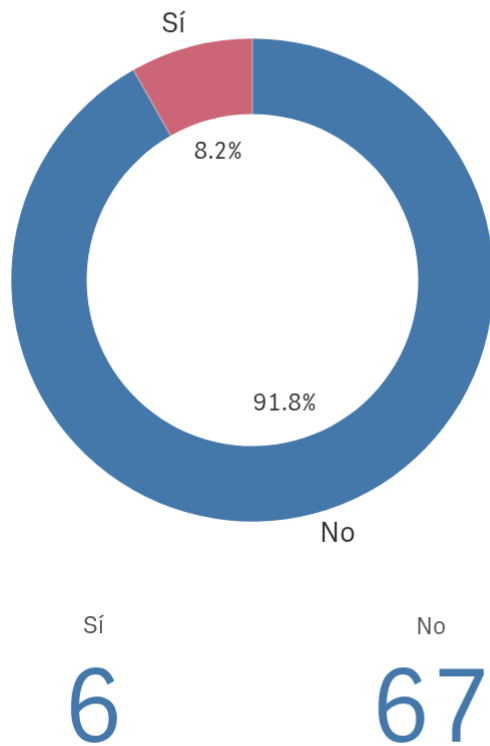

Satisfacción programa de movilidad

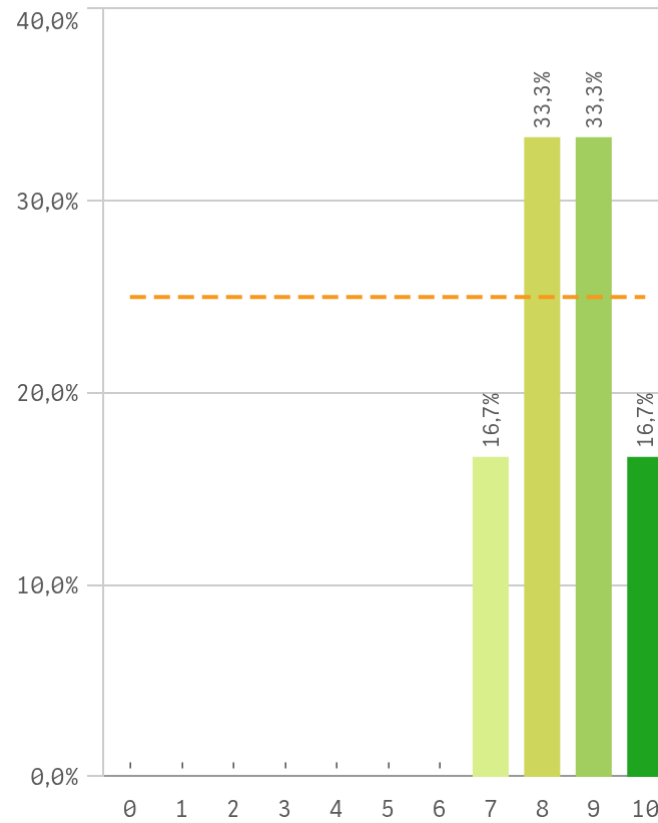

Satisfacción formación en el extranjero

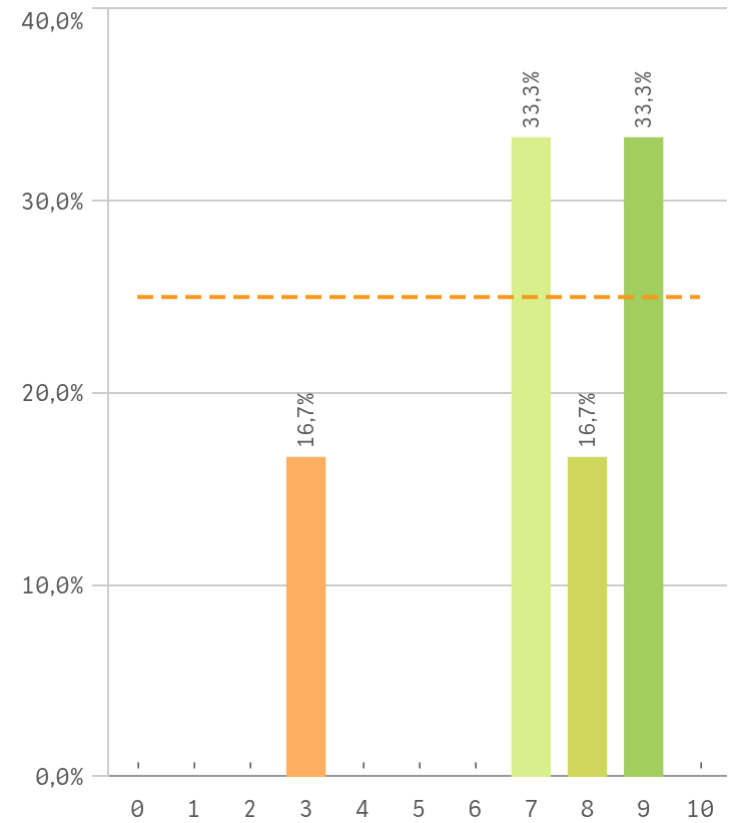

Fortalezas y debilidades

Programa de movilidad	Q	Media	Desv. típica	Medi...	Moda
Satis. programa de movilidad		8,5	1,0	8,5	-
Satis. formación en el extranjero		7,2	2,2	7,5	-

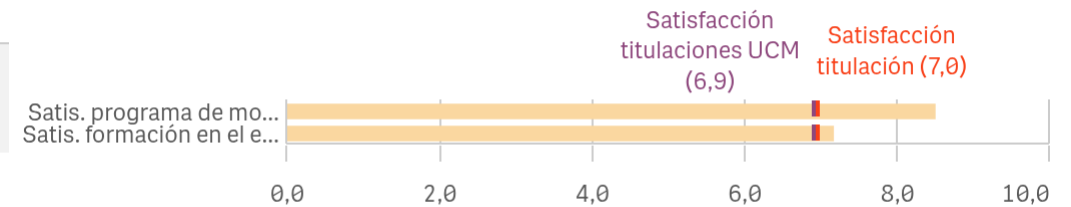

"Satisfacción titulaciones UCM" SOLO se calcula con los "Cursos Académicos" y "Tipos de Titulación" seleccionados, siendo el umbral de las Fortalezas/Debilidades

Grado-Máster Estudiantes: Quejas y sugerencias

Conocimiento de los canales de quejas y sugerencias

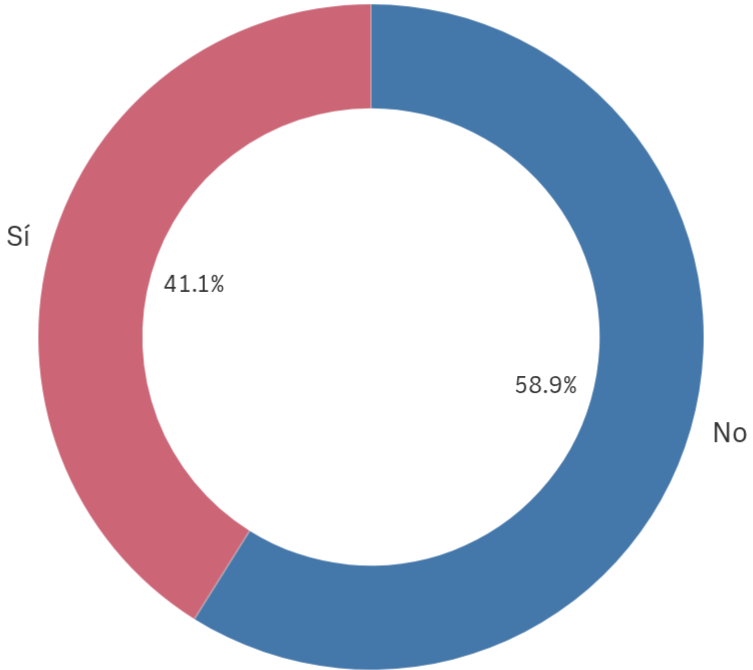

■ No ■ Sí

Sí
30

No
43

Utilización de los canales de quejas y sugerencias

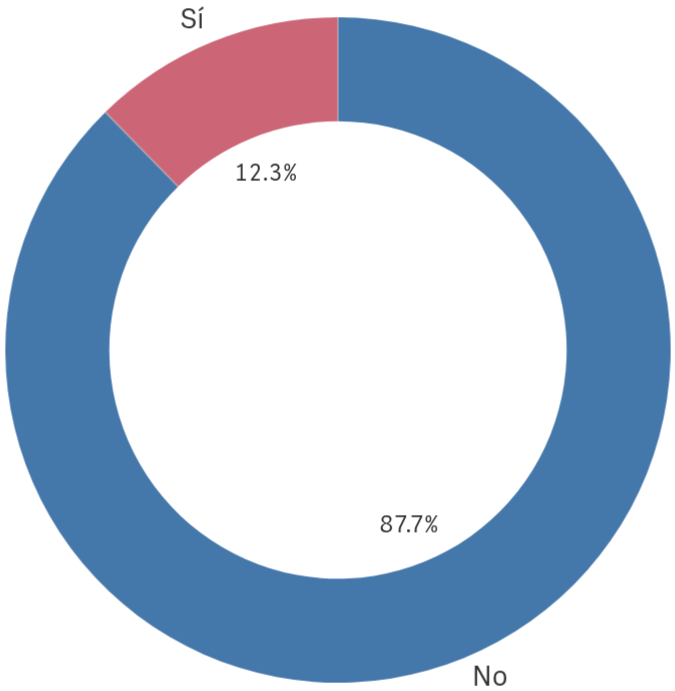

■ No ■ Sí

Sí
9

No
64

Grado-Máster Estudiantes: Satisfacción I

Satisfacción global con la titulación

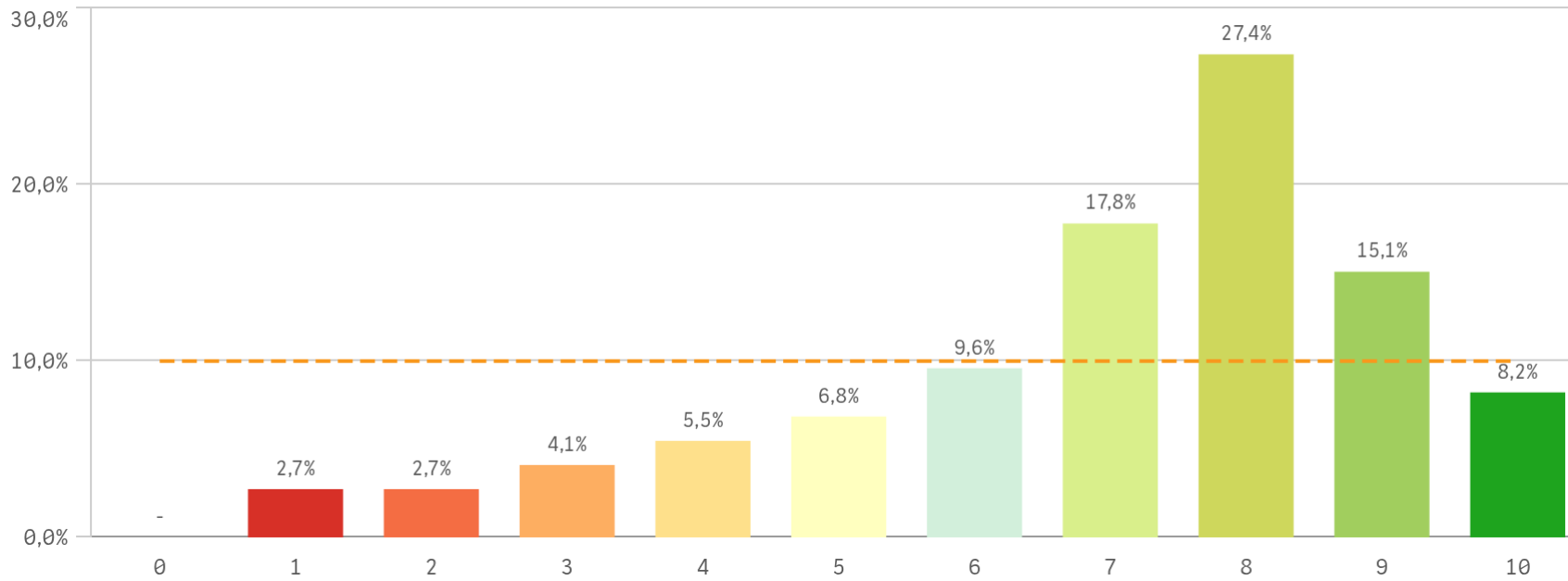

Media
7,0

Desv. típica
2,2

Mediana
8,0

Moda
8,0

Satisfacción UCM

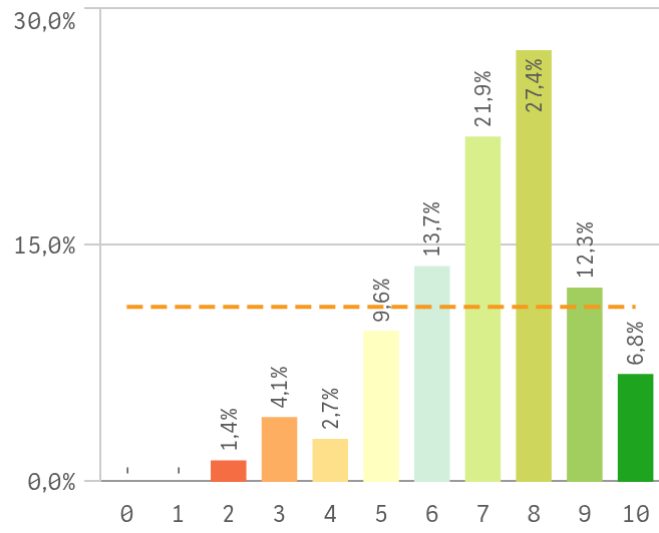

Orgullo estudiante UCM

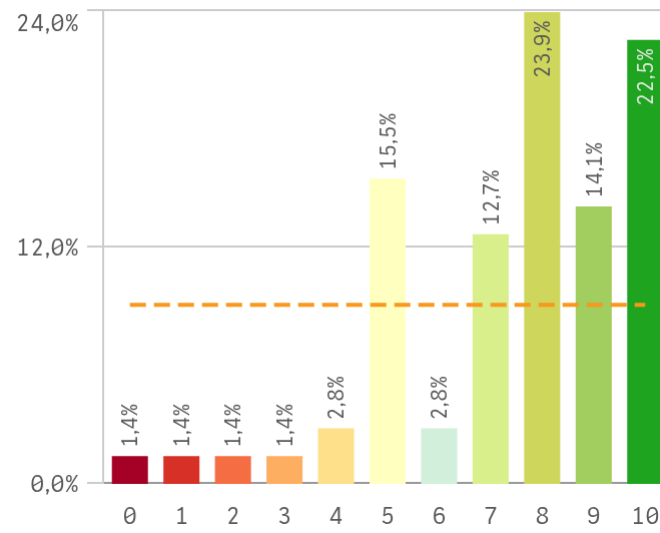

Prestigio UCM

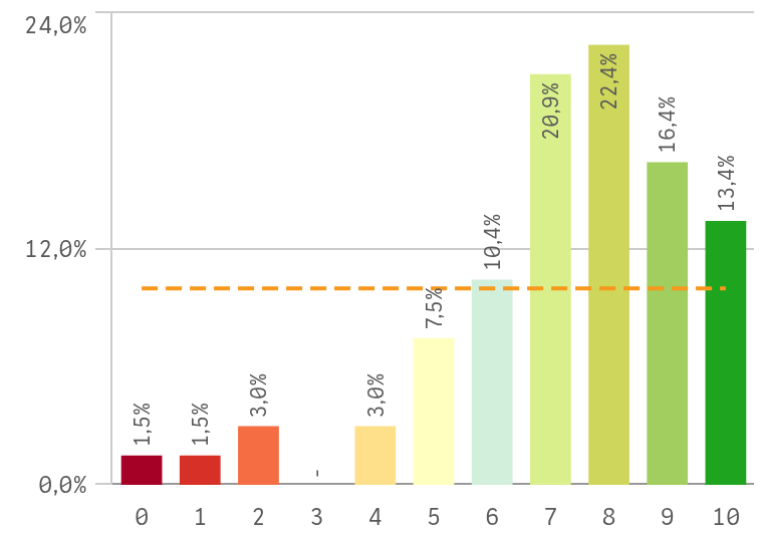

Grado-Máster Estudiantes: Satisfacción II

Recursos y medios

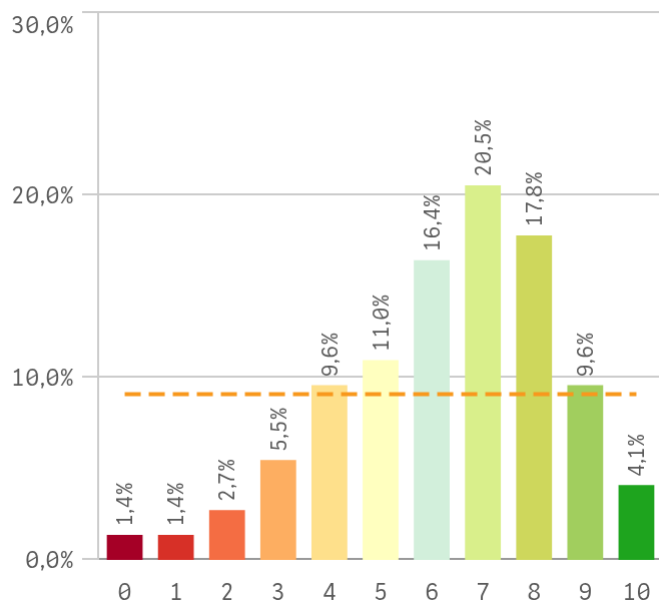

Actividades complementarias

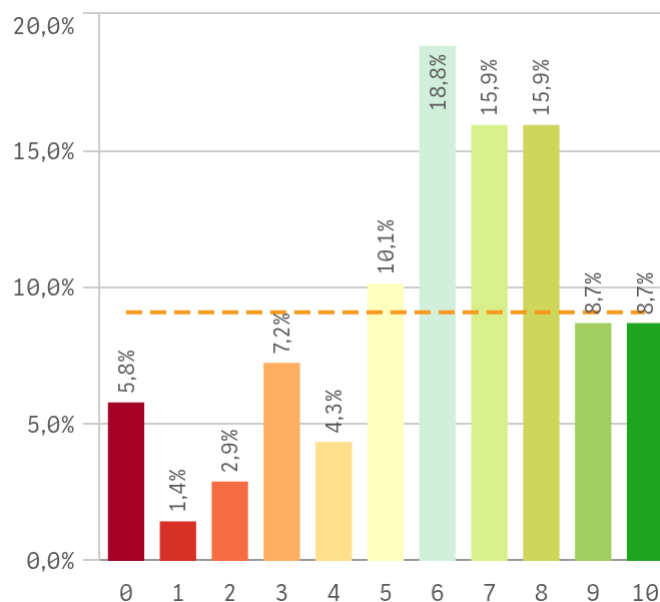

Atención al estudiante

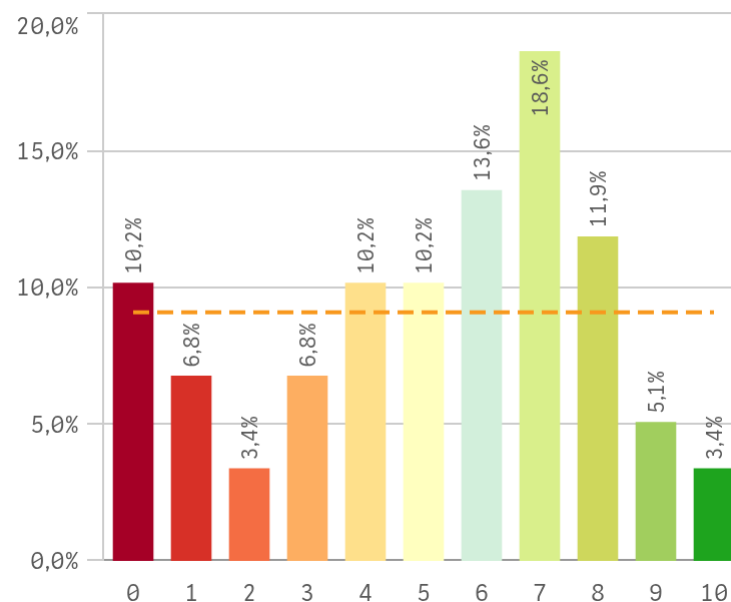

Satisfacción	Q	Media	Desv. típica	Mediana	Moda
Orgullo estudiante UCM		7,5	2,3	8,0	8,0
Prestigio UCM		7,3	2,2	8,0	8,0
Satisfacción UCM		7,1	1,8	7,0	8,0
Recursos y Medios		6,3	2,2	7,0	7,0
Actividades complementarias		6,1	2,6	6,0	6,0
Atención al estudiante		5,1	2,8	6,0	7,0

Fortalezas y debilidades

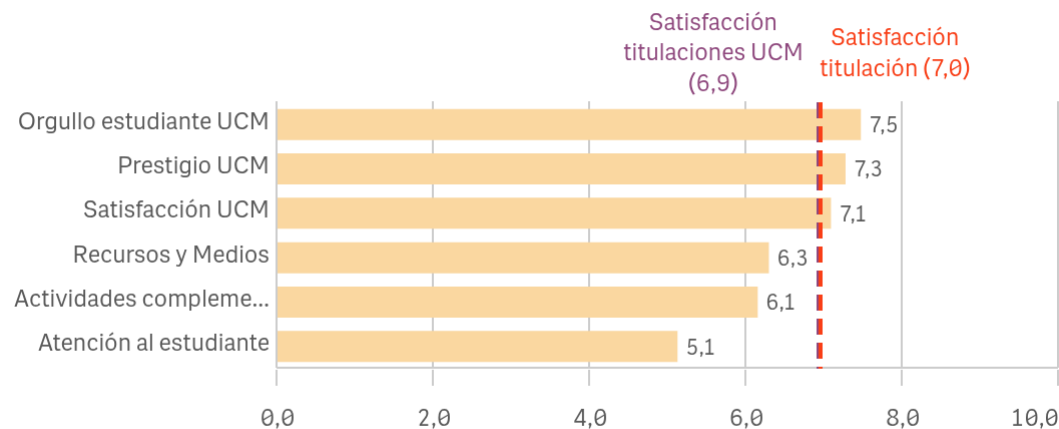

"Satisfacción titulaciones UCM" SOLO se calcula con los "Cursos Académicos" y "Tipos de Titulación" seleccionados, siendo el umbral de las Fortalezas/Debilidades

Grado-Máster Estudiantes: Compromiso I

Repetir estudios superiores (fidelidad)

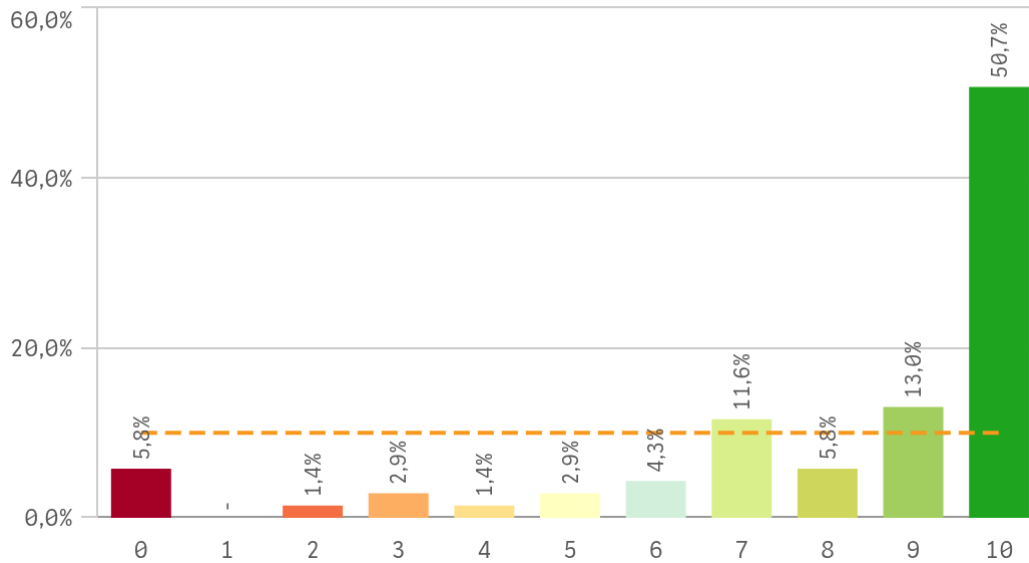

Repetir titulación (fidelidad)

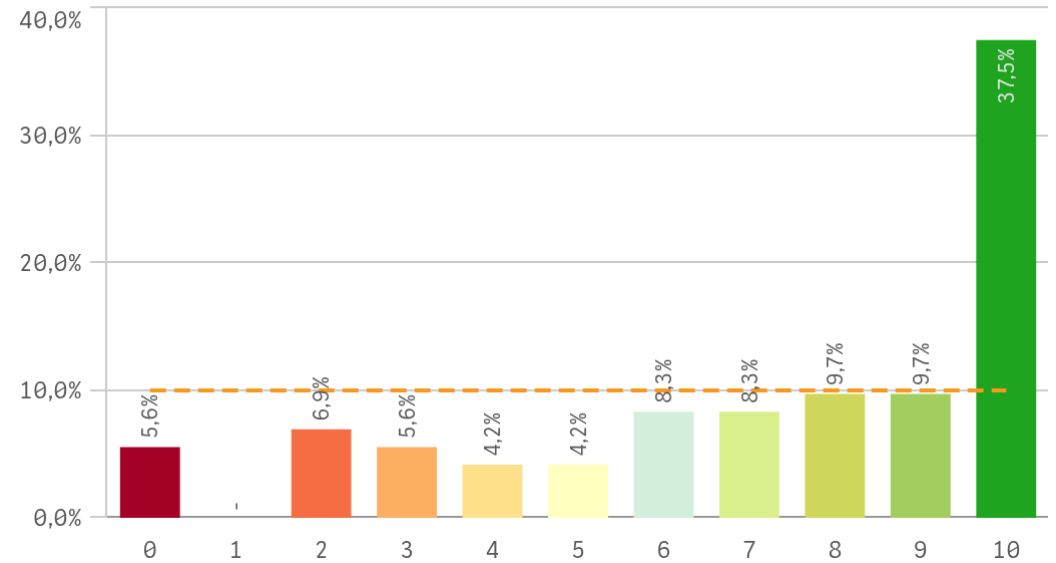

Repetir en la UCM (fidelidad)

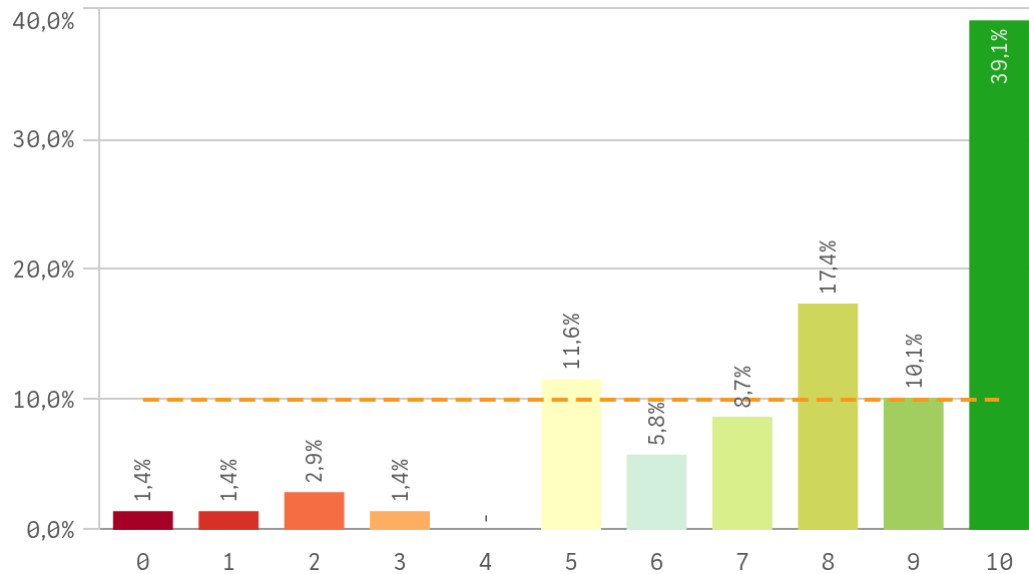

Compromiso	Q	Me...	Desv. típica	Medi...	M...
Repetir estudios superiores		8,1	2,8	10,0	10,0
Repetir titulación		7,2	3,2	8,0	10,0
Repetir en la UCM		7,9	2,5	8,0	10,0
Recomendar titulación		6,8	3,0	7,5	10,0
Recomendar la UCM		7,8	2,2	8,0	10,0
Seguir en la misma titulación		5,3	3,9	5,5	10,0
Seguir como alumno de la UCM		6,7	3,1	8,0	10,0

Grado-Máster Estudiantes: Compromiso II

Recomendar titulación (preinscripción)

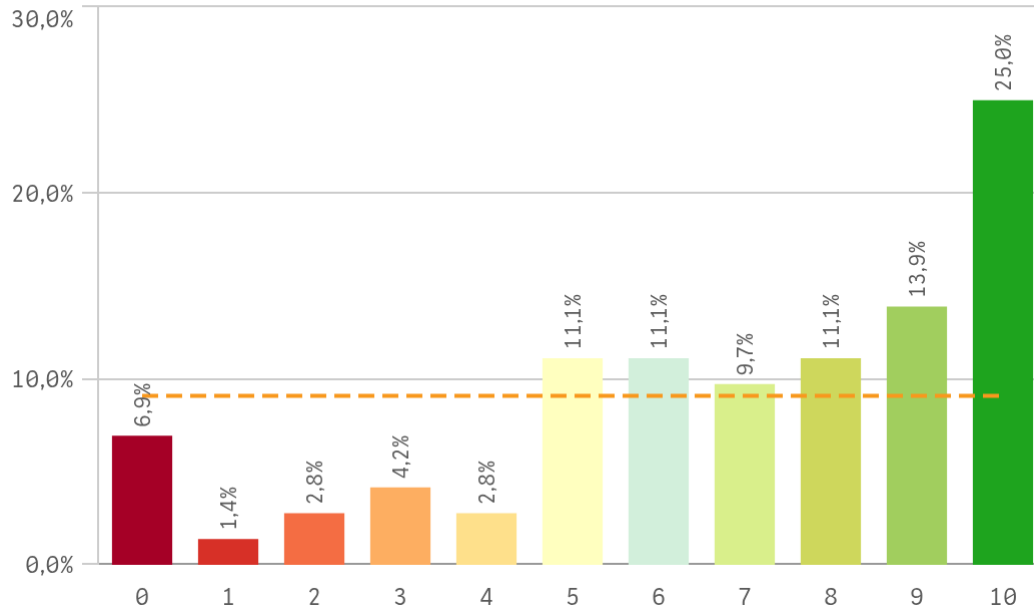

Recomendar la UCM (preinscripción)

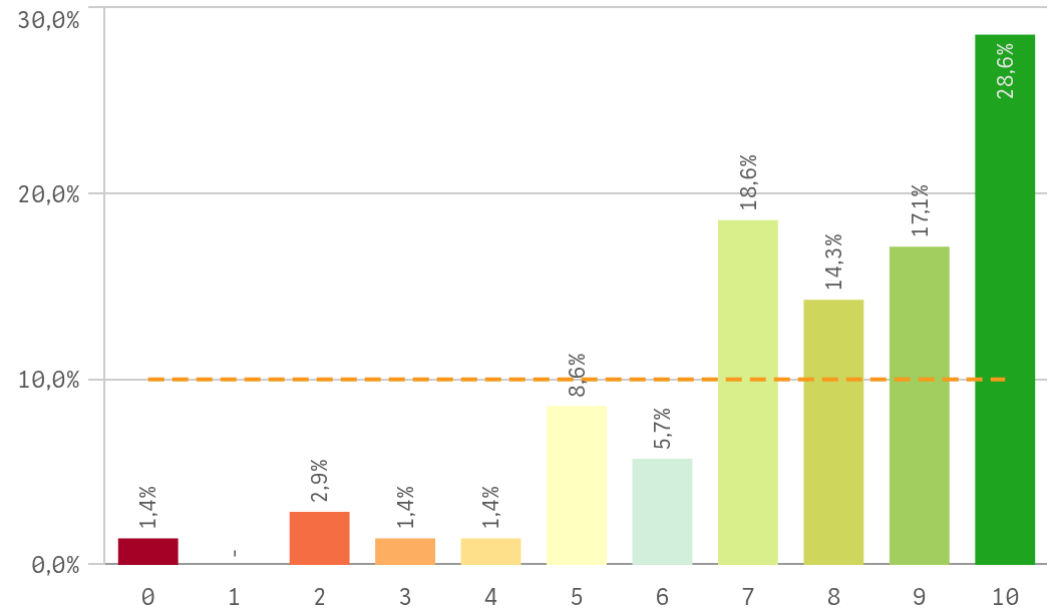

Seguir en la misma titulación (vinculación)

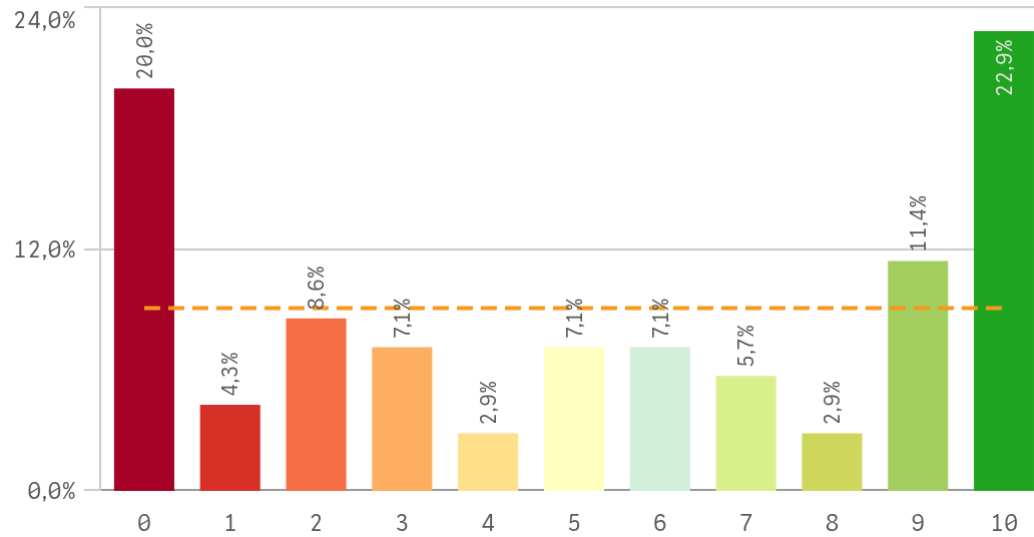

Seguir como alumno de la UCM (vinculación)

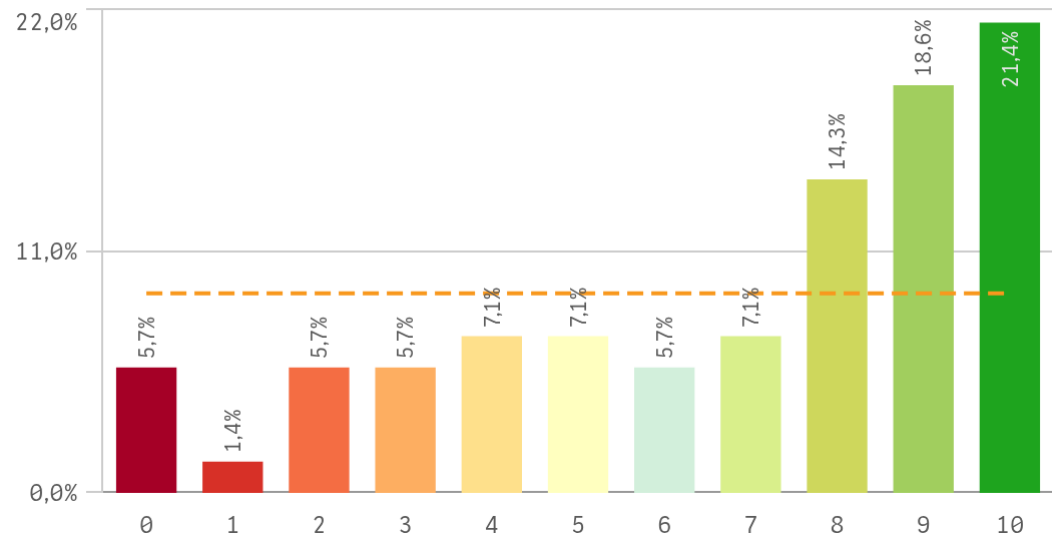

Grado-Máster Estudiantes: Compromiso perfil del encuestado

Construcción y significado del valor "compromiso":

- * Estudiante comprometido: valora con 9 o más puntos todas las preguntas de fidelidad, prescripción y vinculación.
- * Estudiante neutro: la puntuación que otorga a todas las preguntas de fidelidad, prescripción y vinculación están entre 6 y 9.
- * Estudiante decepcionado: valora con 6 o menos puntos todas las preguntas de fidelidad, prescripción y vinculación.

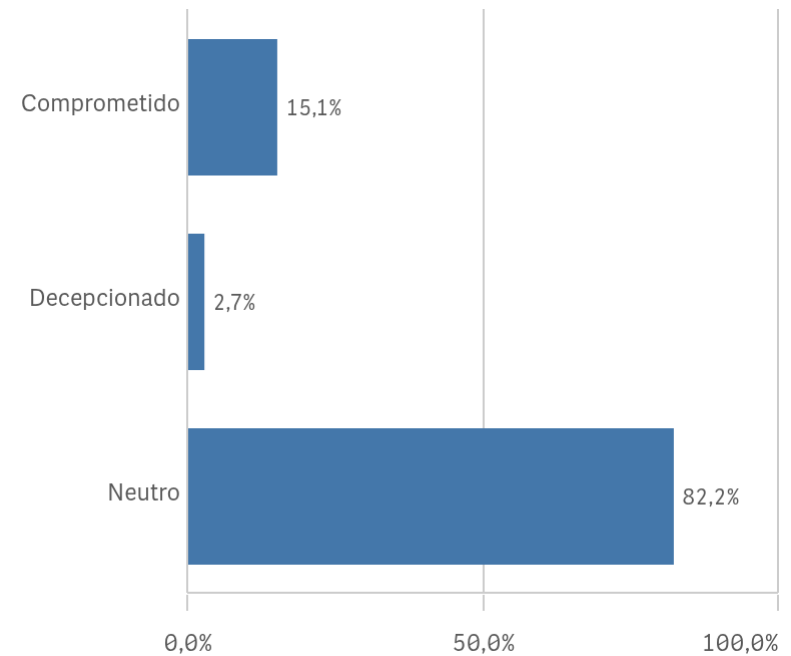

Grado-Máster Estudiantes: Tabla Resumen I

Desarrollo académico	Q	Media	Asignaturas, tareas y materiales	Q	Media
Nivel de dificultad apropiado		7,3	Trabajo no presencial útil		6,8
Número de alumnos por aula		7,3	Objetivos propuestos alcanzados		6,5
Integración teoría/práctica		6,5	Coordinación. Contenidos organizados y no solapados		6,0
Objetivos claros		6,4	Componente práctico adecuado		5,8
Plan de estudios adecuado		6,3	Contenido innovador		5,8
Calificaciones en tiempo adecuado		6,1	Materiales ofrecidos actuales y novedosos		5,3
Relación calidad/precio		6,0			
Orientación internacional		4,4			

Formación recibida y matriculación	Q	Media	Prácticas externas	Q	Media
Competencias de la titulación		7,3	Atención tutor/colaborador		7,6
Proceso de matriculación		7,1	Satis. prácticas externas		6,3
Tutorías presenciales útiles		6,8	Valoración formativa		5,1
Acceso al mundo de la investigación		6,7	Utilidad percibida para empleabilidad		4,7
Labor docente del profesorado		6,3	Gestión del Centro		2,9
Acceso al mundo laboral		4,9			

Grado-Máster Estudiantes: Tabla Resumen II

Programa de movilidad	Q	Media	
Satis. programa de movilidad		8,5	
Satis. formación en el extranjero		7,2	

Satisfacción	Q	Media	
Orgullo estudiante UCM		7,5	
Prestigio UCM		7,3	
Satisfacción UCM		7,1	
Recursos y Medios		6,3	
Actividades complementarias		6,1	
Atención al estudiante		5,1	

Compromiso	Q	Media	
Repetir estudios superiores		8,1	
Repetir titulación		7,2	
Repetir en la UCM		7,9	
Recomendar titulación		6,8	
Recomendar la UCM		7,8	
Seguir en la misma titulación		5,3	
Seguir como alumno de la UCM		6,7	