



OFICINA para la CALIDAD

Vicerrectorado de Calidad

UNIVERSIDAD COMPLUTENSE DE MADRID



INFORME DE LAS ENCUESTAS DE SATISFACCIÓN AL PDI DE GRADO Y MASTER

CURSO/S: 2024-25

CENTRO: FACULTAD DE CIENCIAS POLÍTICAS Y SOCIOLOGÍA

TITULACIÓN: GRADO EN SOCIOLOGÍA

Fecha de generación: 12/09/2025

Grado-Máster PDI: Características de de la muestra I

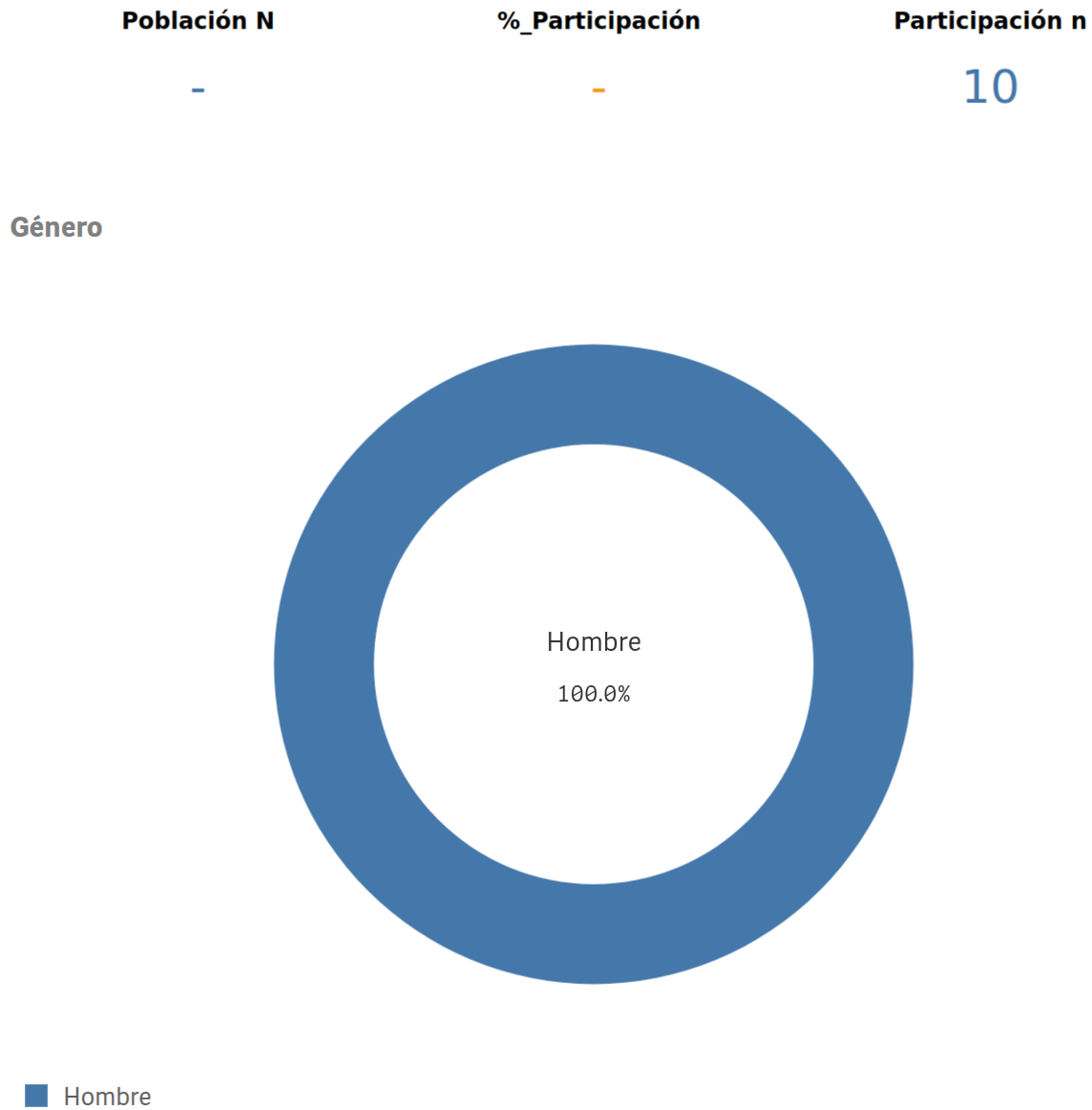

Edad (años)

(%) Porcentaje por franjas

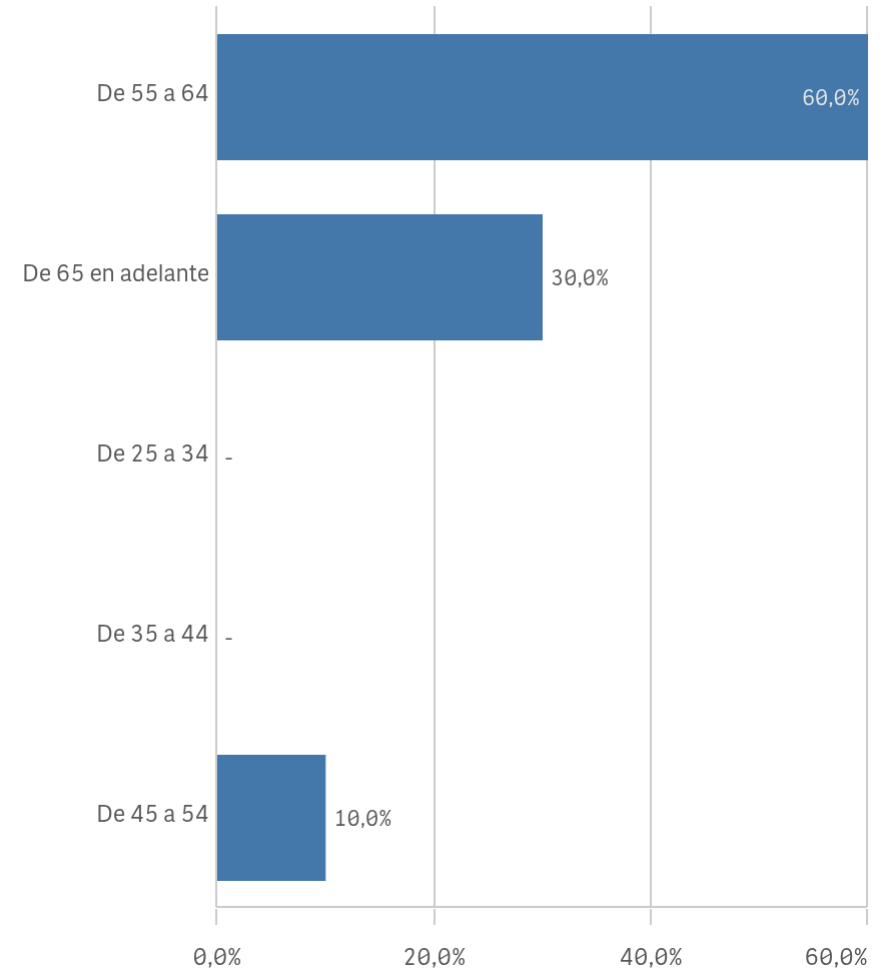

Edad media (años)

61,3

Desv. típica

5,3

Grado-Máster PDI: Características de de la muestra II

Distribución por categorías

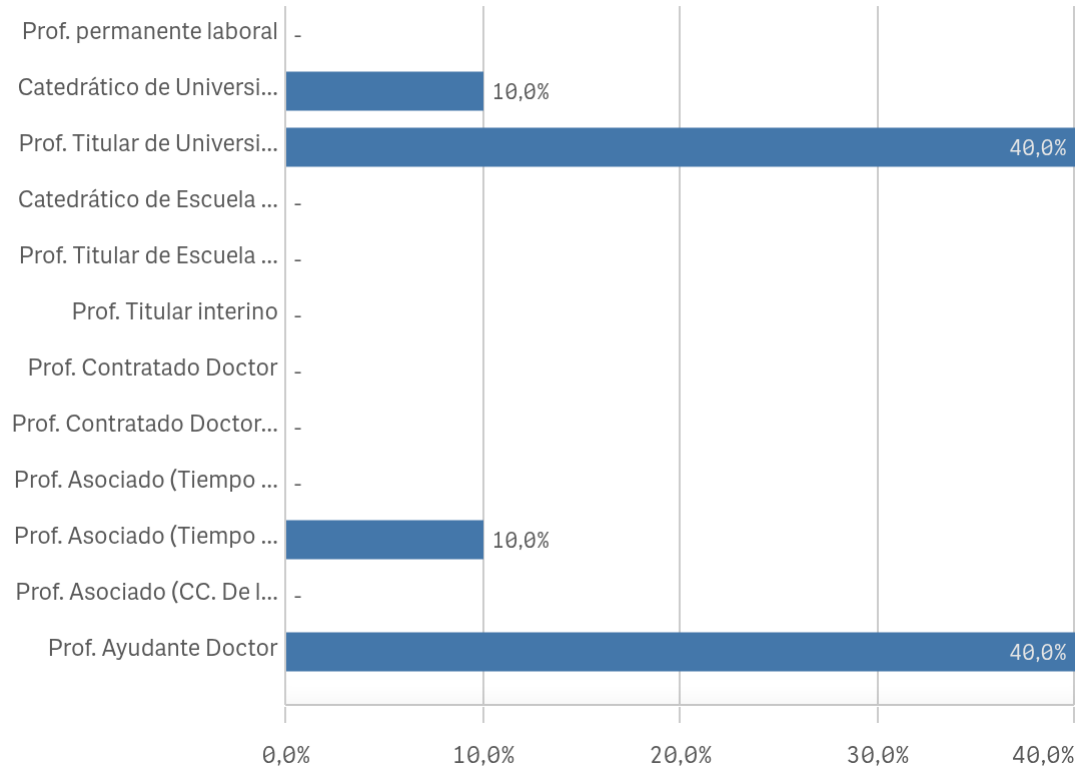

Experiencia laboral (años)

(%) Porcentaje por franjas

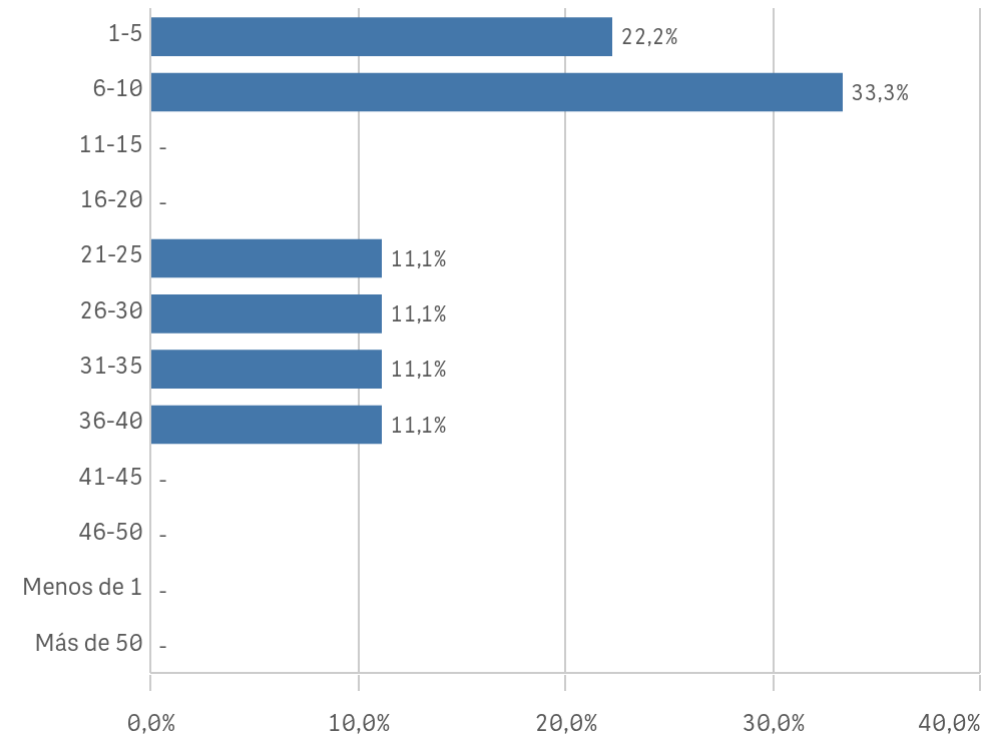

Distribución por nº de titulaciones

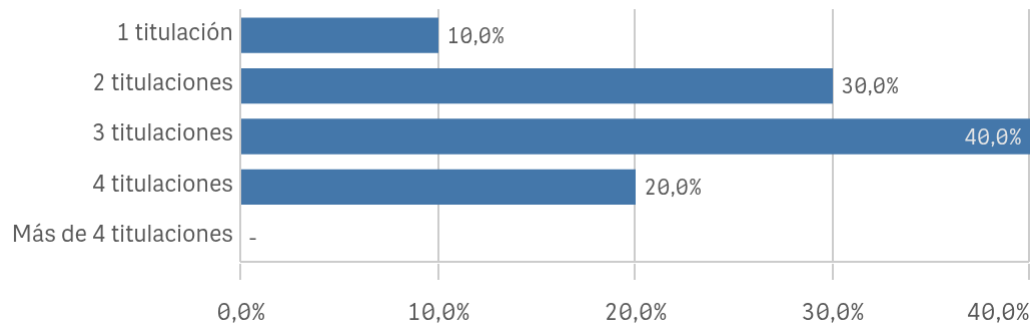

Tipo de titulación (%)

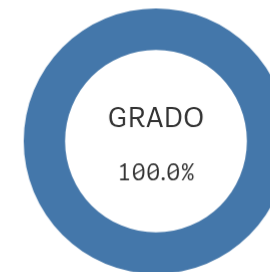

Grado-Máster PDI: Aspectos de la titulación I

Plan de estudios

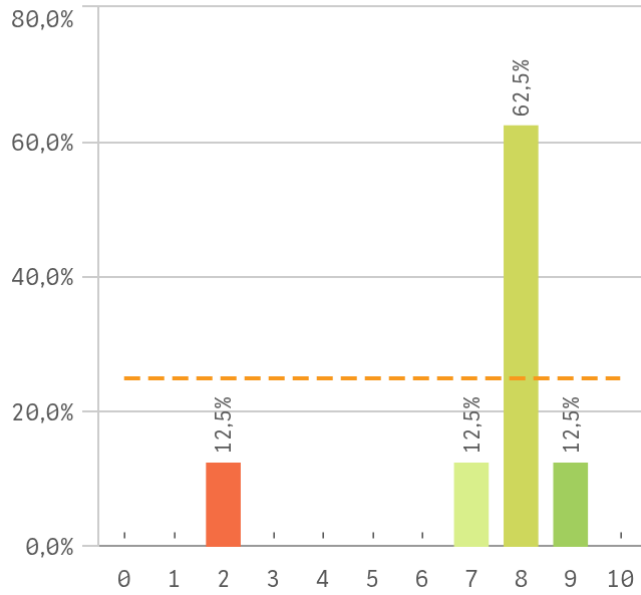

Objetivos claros

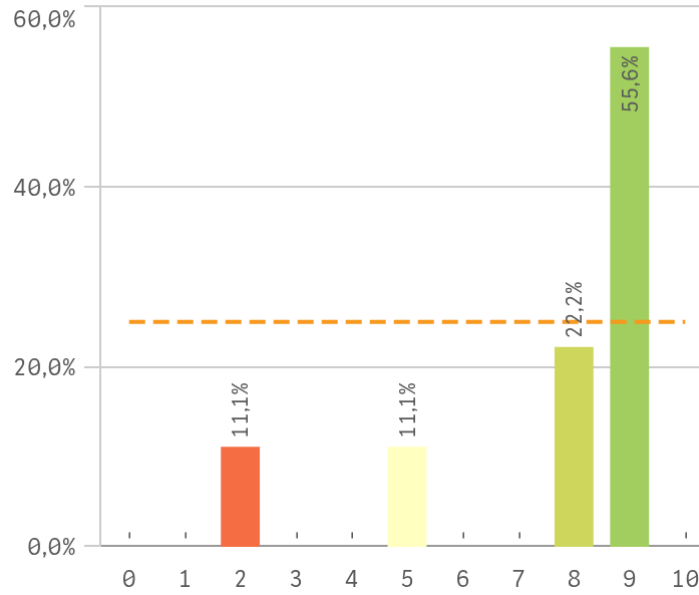

Cumplimiento del programa

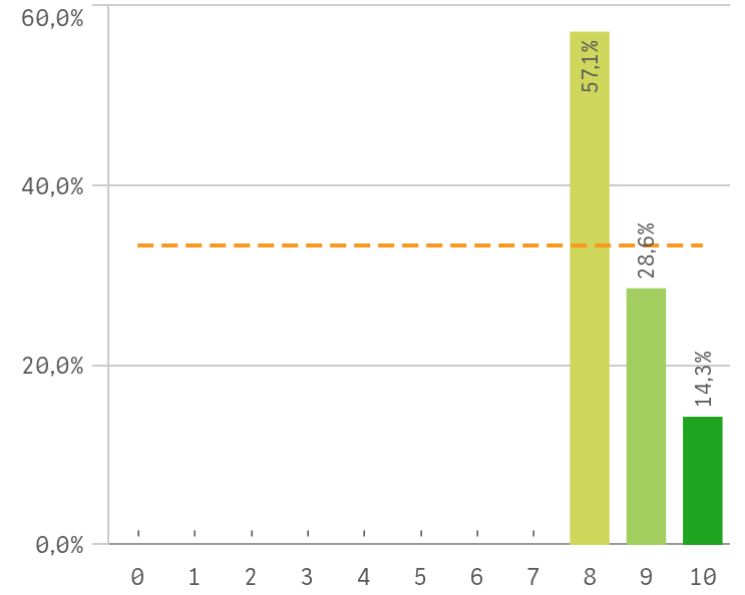

Orientación Internacional

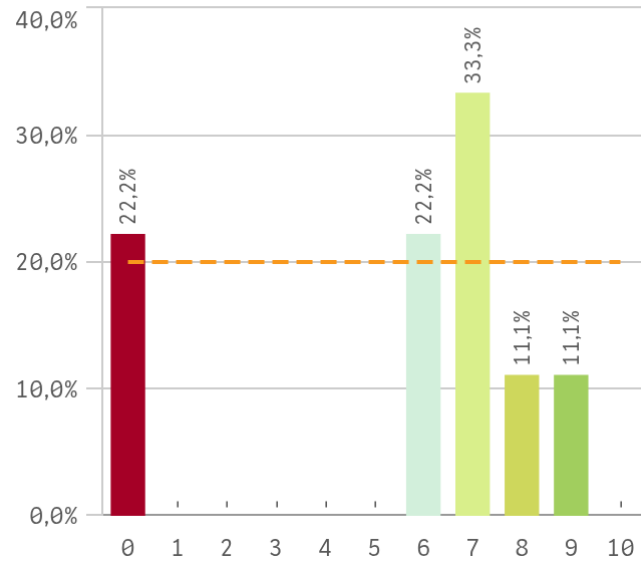

Coordinación de la titulación

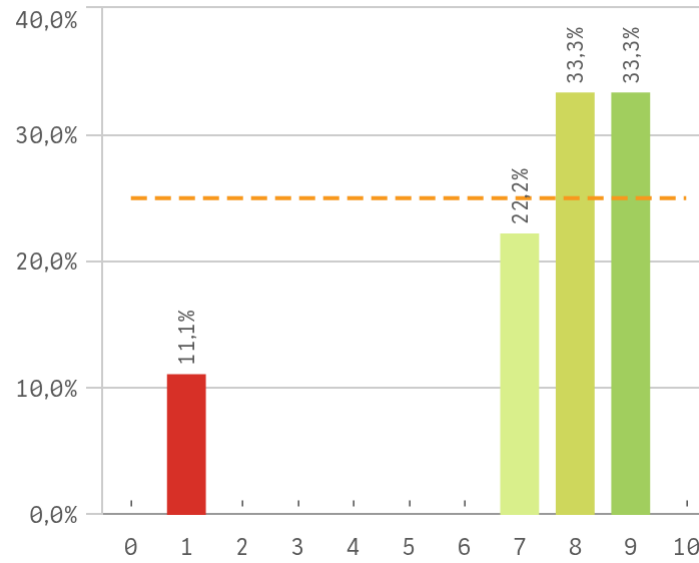

Alumnos por aula

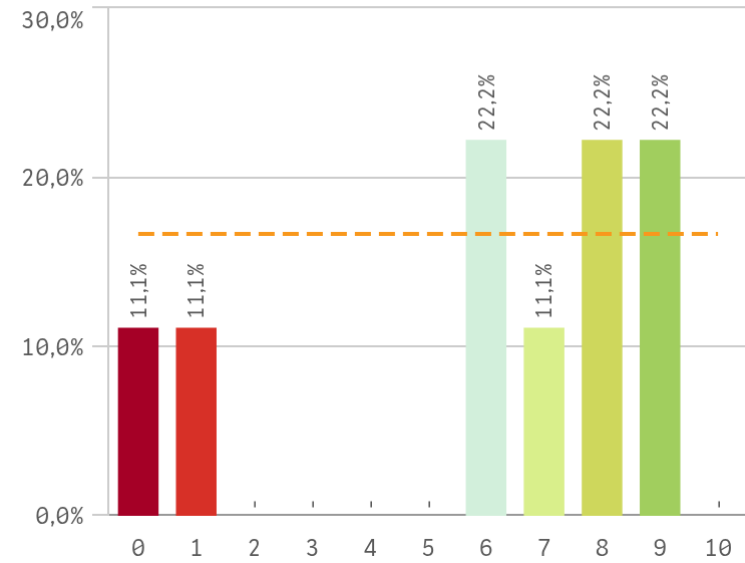

Grado-Máster PDI: Aspectos de la titulación II

Dificultad apropiada

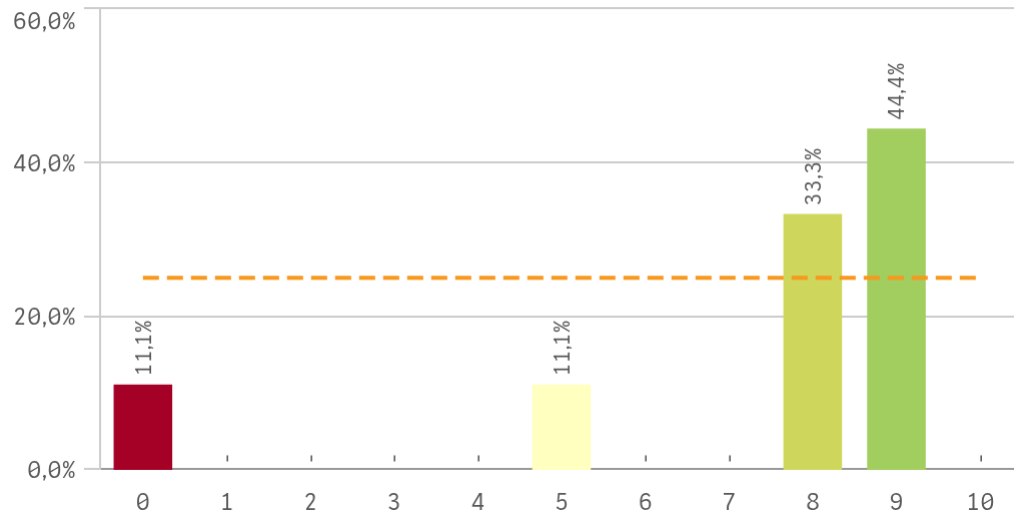

Integración teoría/práctica

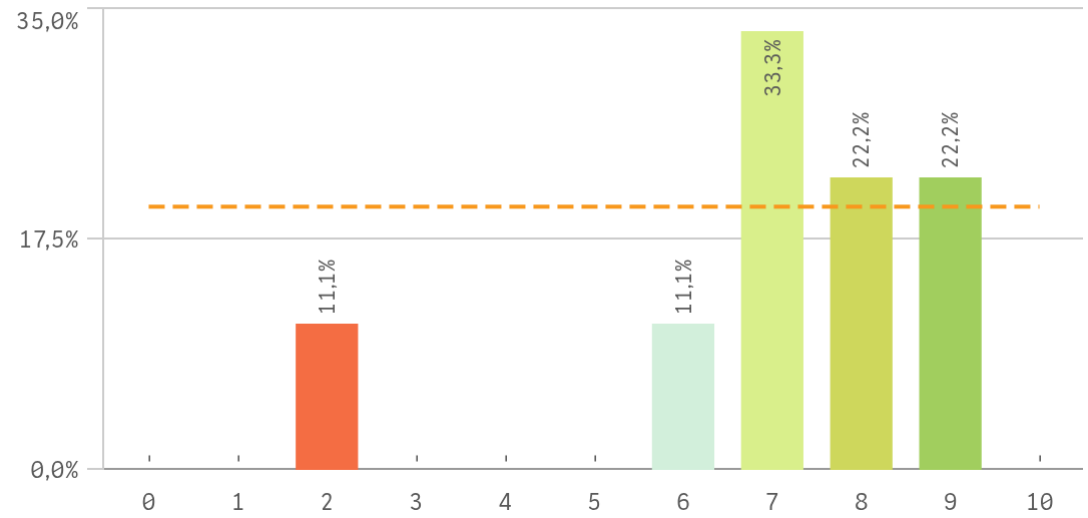

Relación calidad/precio

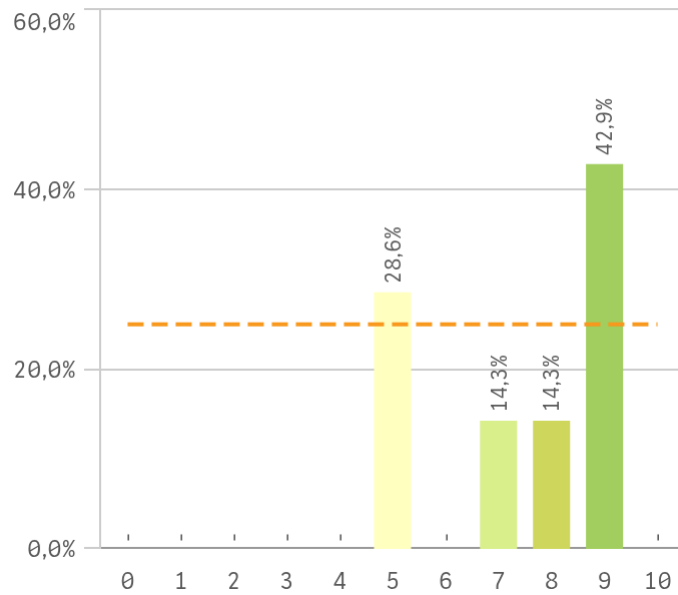

Calificaciones en tiempo

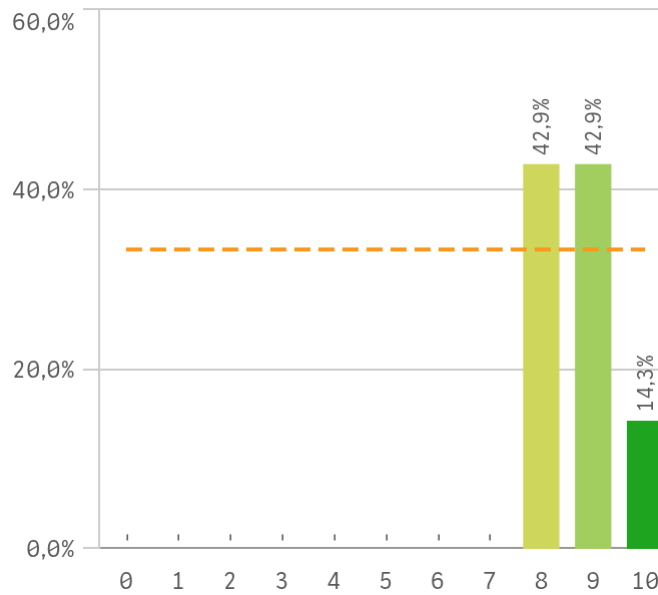

Importancia en la sociedad

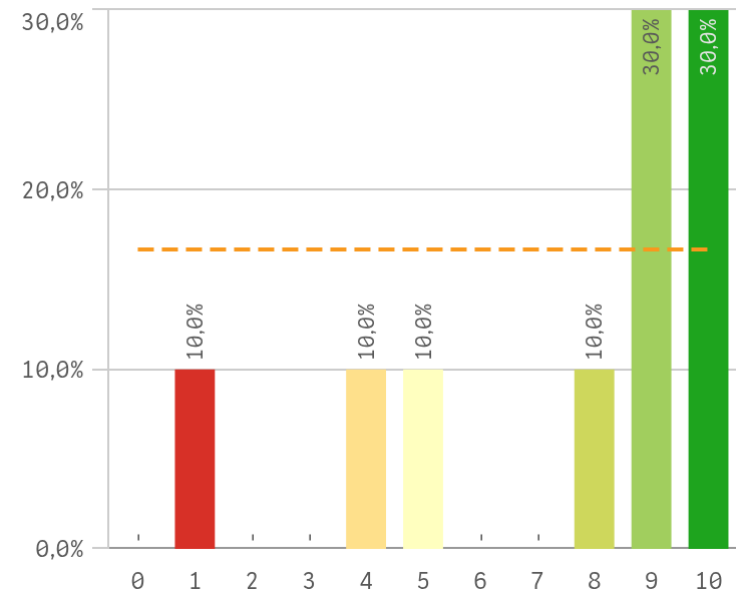

Grado-Máster Estudiantes: Aspectos de la titulación III

Prácticas externas

The chart is not displayed because it contains only undefined values.

Aspectos de la titulación	Q	Media	Desv. típica	Mediana	Moda
Formación académica		9,0	1,9	10,0	10,0
Calificaciones en tiempo adecuado		8,7	0,8	9,0	-
Cumplimiento del programa		8,6	0,8	8,0	8,0
Objetivos claros		7,6	2,5	9,0	9,0
Importancia en la sociedad		7,5	3,1	9,0	-
Relación calidad/precio		7,4	1,8	8,0	9,0
Coordinación de la titulación		7,3	2,5	8,0	-
Plan de estudios adecuado		7,3	2,2	8,0	8,0
Nivel de dificultad apropiada		7,2	3,0	8,0	9,0
Integración teoría/práctica		7,0	2,1	7,0	7,0
Número de alumnos por aula		6,0	3,3	7,0	-
Orientación internacional		5,6	3,3	7,0	7,0
Prácticas externas		-	-	-	-

Formación académica relacionada

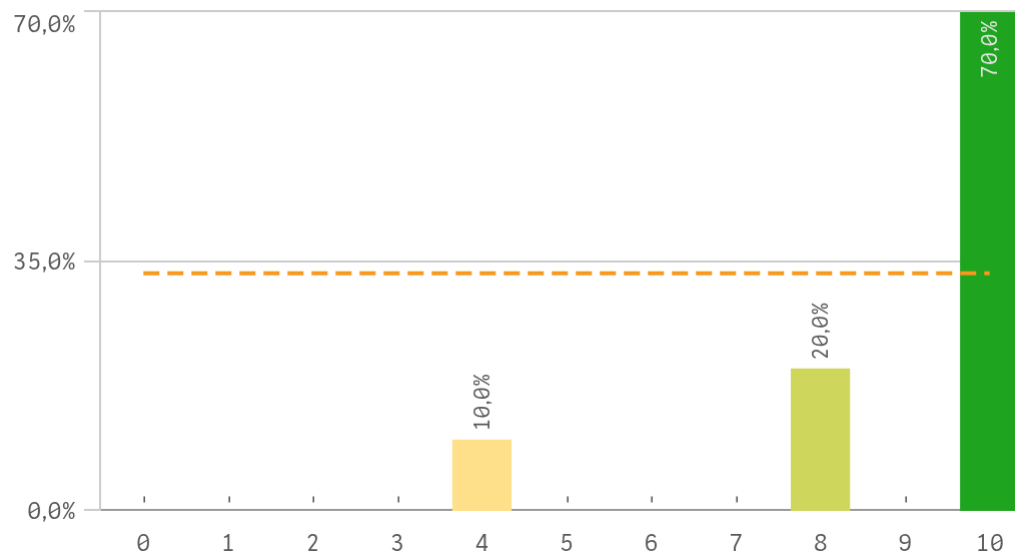

Fortalezas y debilidades

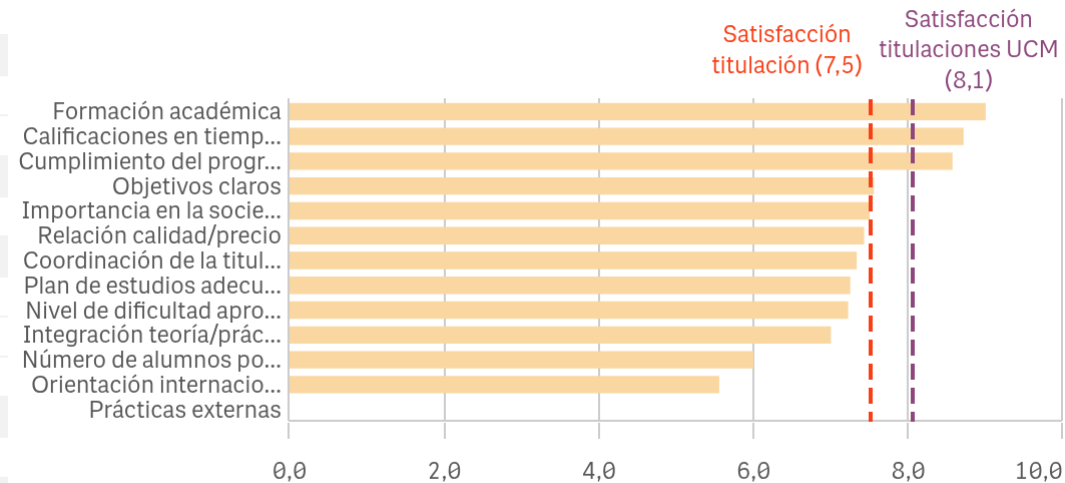

"Satisfacción titulaciones UCM" SOLO se calcula con los "Cursos Académicos" y "Tipos de Titulación" seleccionados, siendo el umbral de las Fortalezas/Debilidades

Grado-Máster PDI: Recursos para el desarrollo de la titulación I

Recursos administrativos suficientes

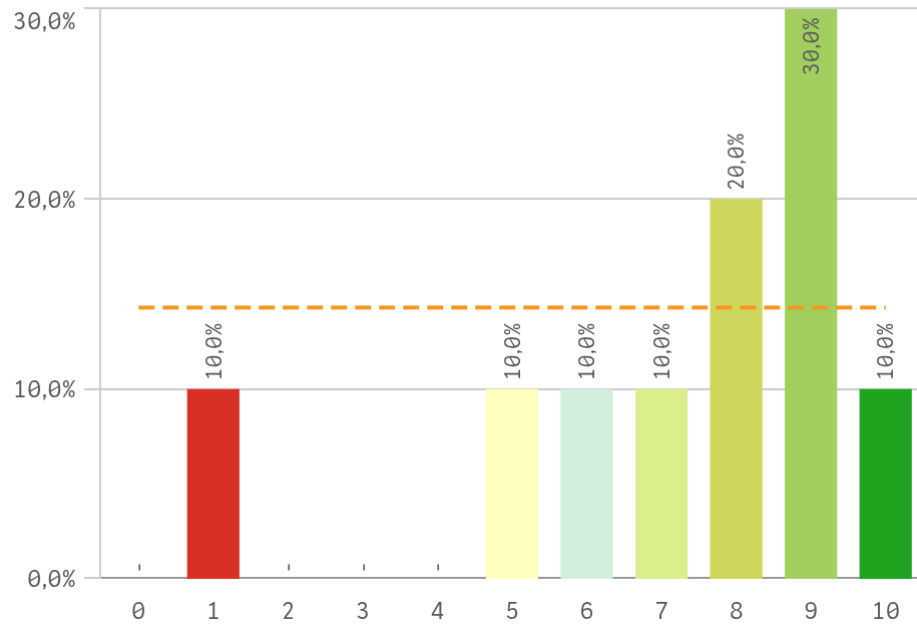

Aulas docencia teórica

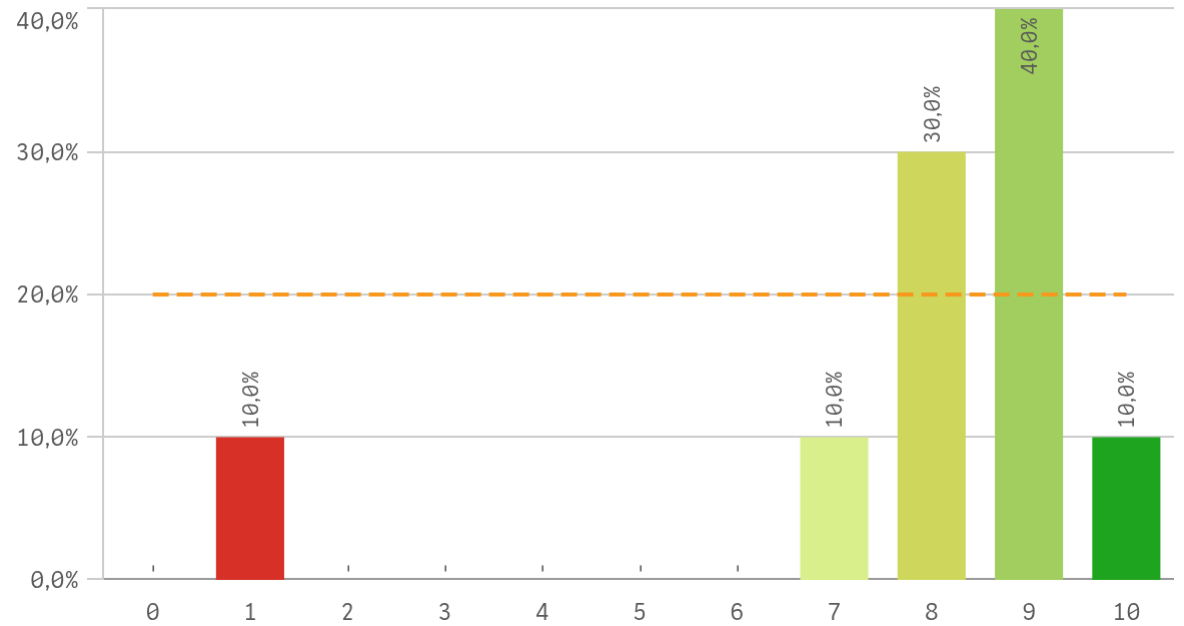

Aulas docencia práctica

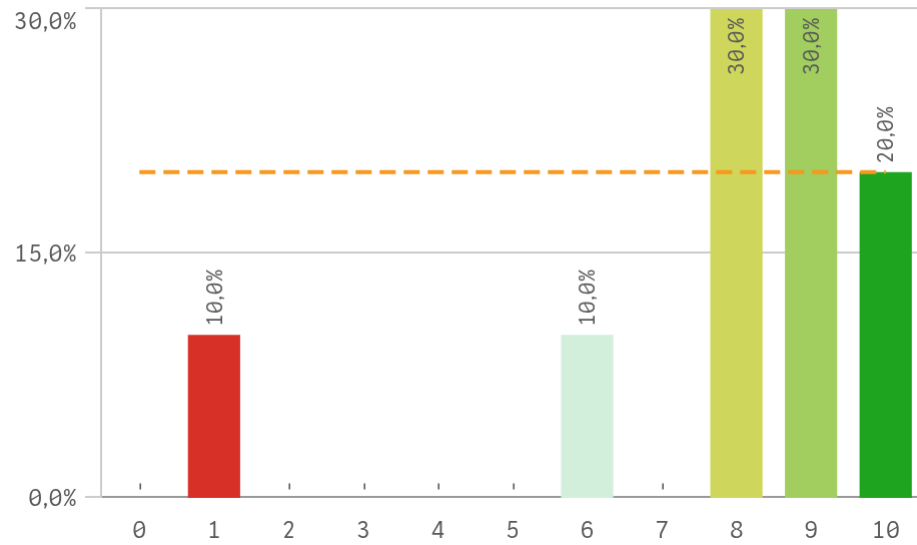

Fondos de la biblioteca

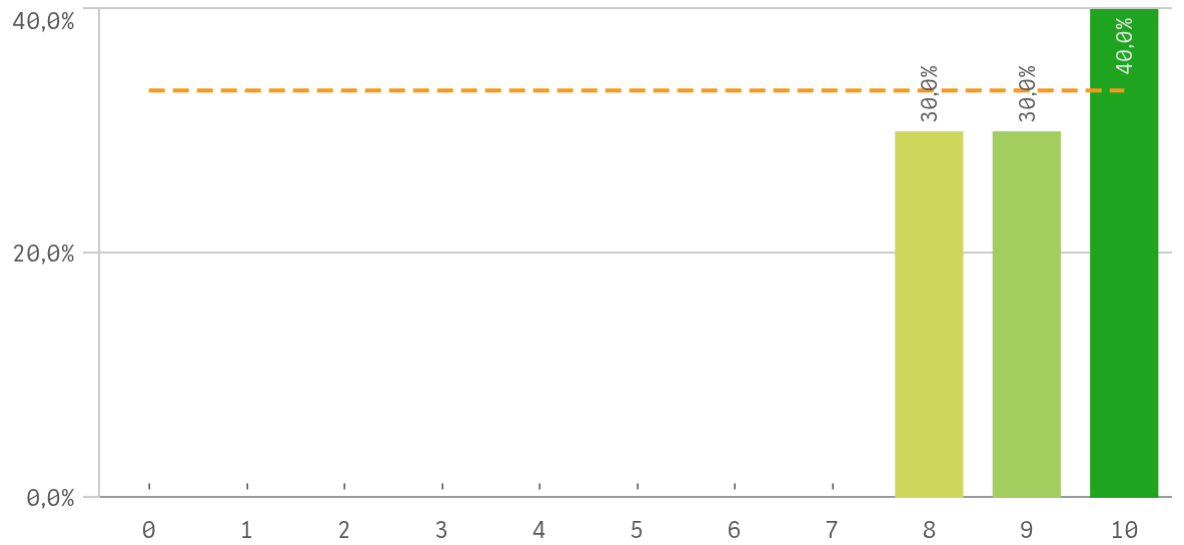

Grado-Máster PDI: Recursos para el desarrollo de la titulación II

Campus virtual

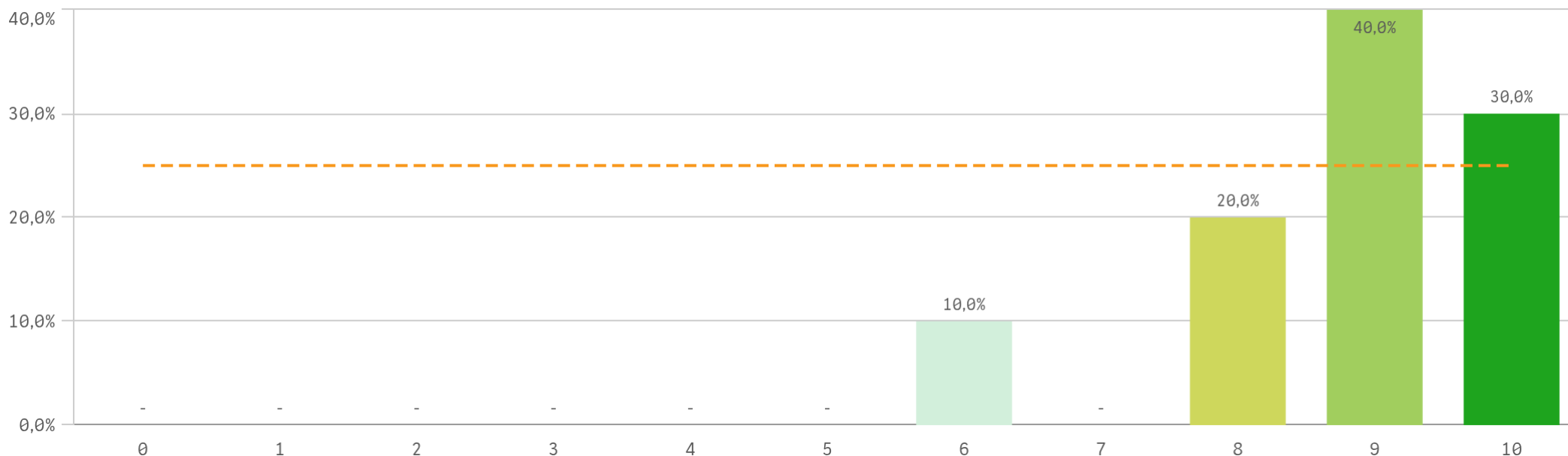

Recursos	Q	Media	Desv típica	Medi...	Moda
Fondos de la biblioteca		9,1	0,9	9,0	10,0
Campus virtual		8,8	1,2	9,0	9,0
Aulas docencia práctica		7,8	2,7	8,5	-
Aulas docencia teórica		7,8	2,5	8,5	9,0
Recursos administrativos suficientes		7,2	2,7	8,0	9,0

Fortalezas y debilidades

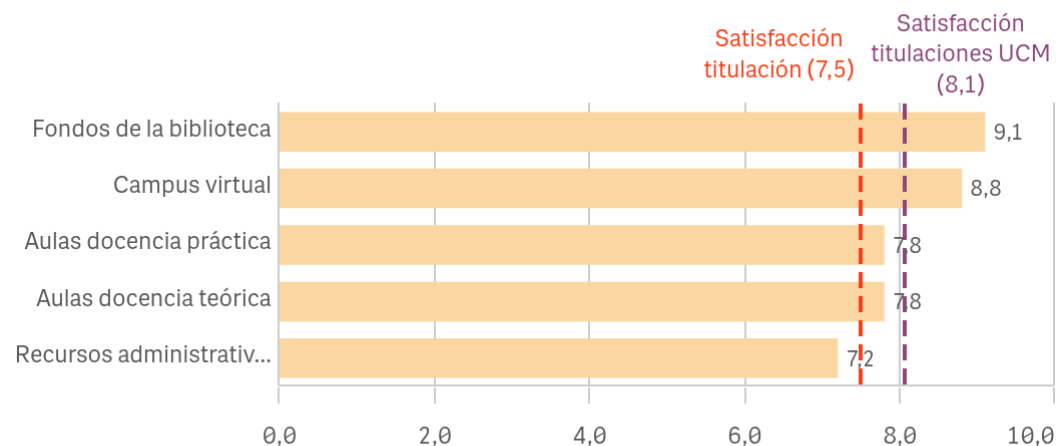

"Satisfacción titulaciones UCM" SOLO se calcula con los "Cursos Académicos" y "Tipos de Titulación" seleccionados, siendo el umbral de las Fortalezas/Debilidades

Grado-Máster PDI: Gestión de la titulación I

Atención prestada por el PTGAS

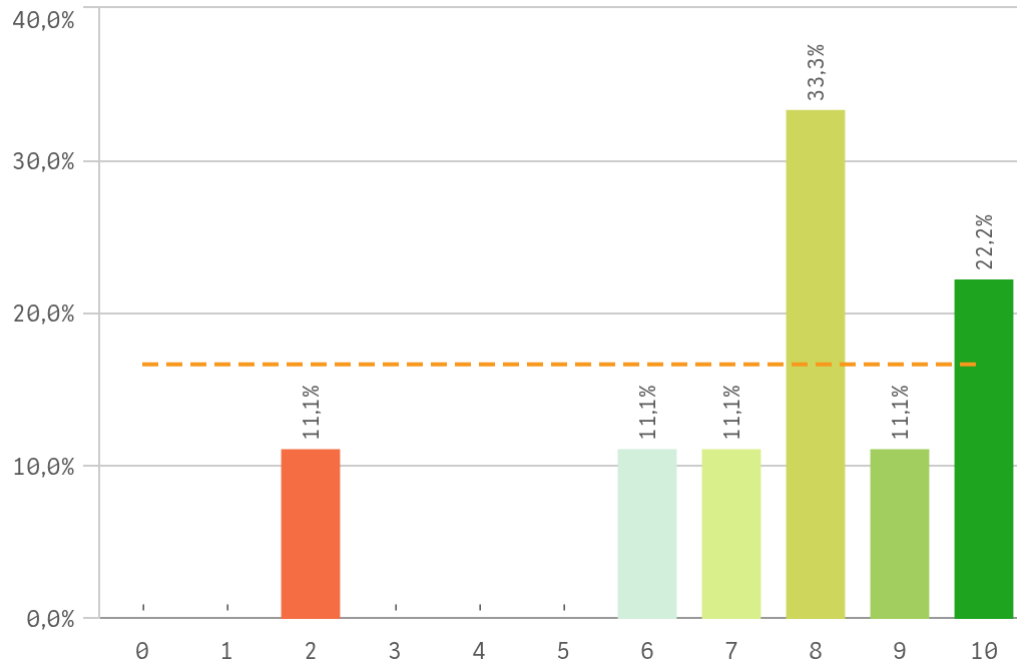

Apoyo técnico y logístico

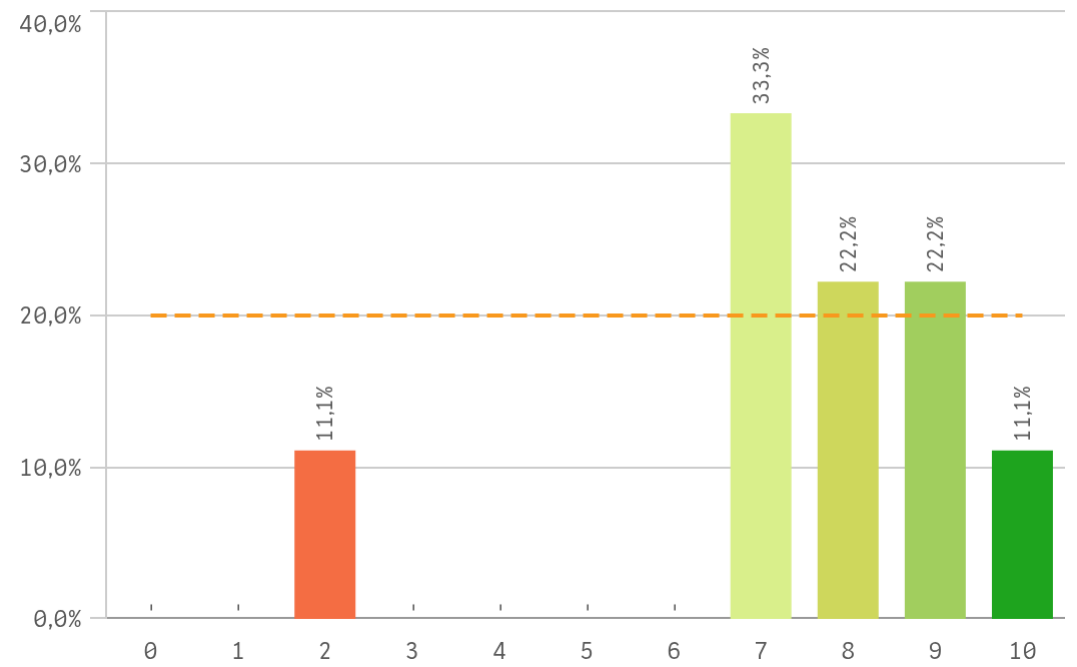

Procesos administrativos de la titulación

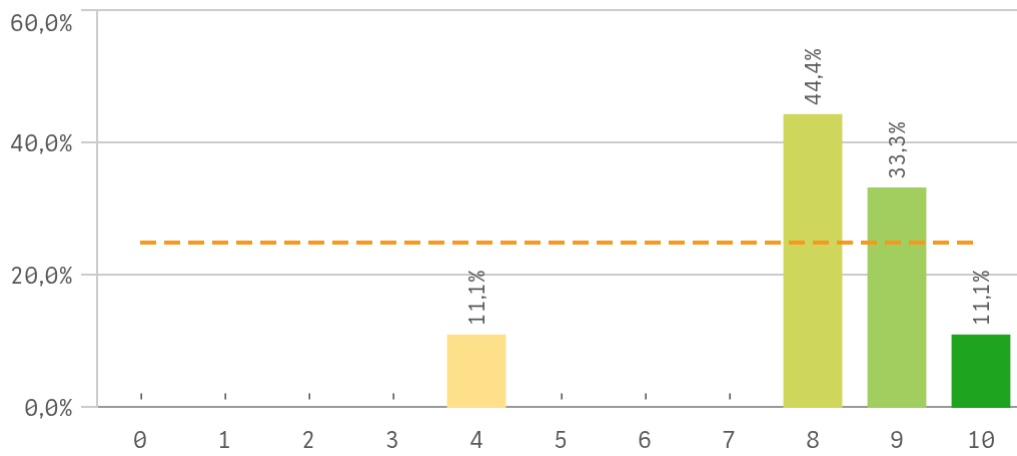

Procesos administrativos comunes

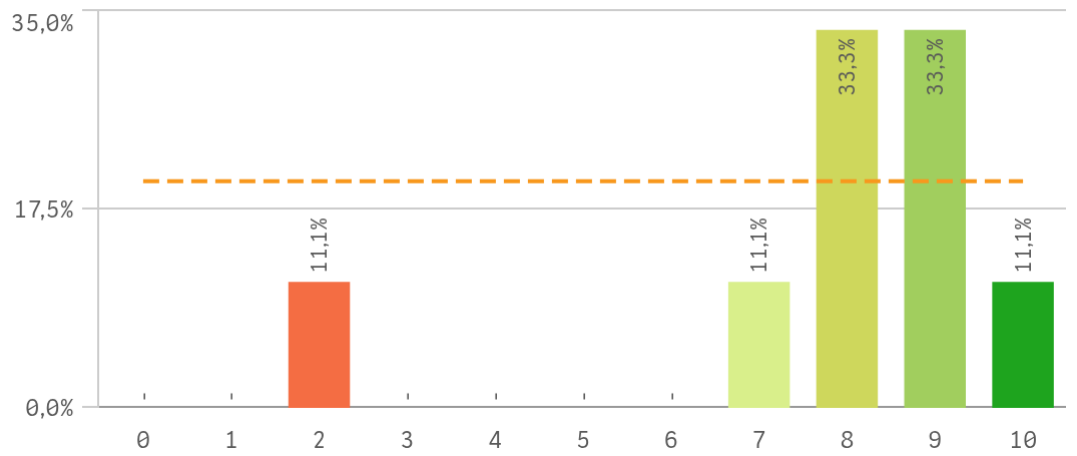

Grado-Máster PDI: Gestión de la titulación II

Organización de horarios

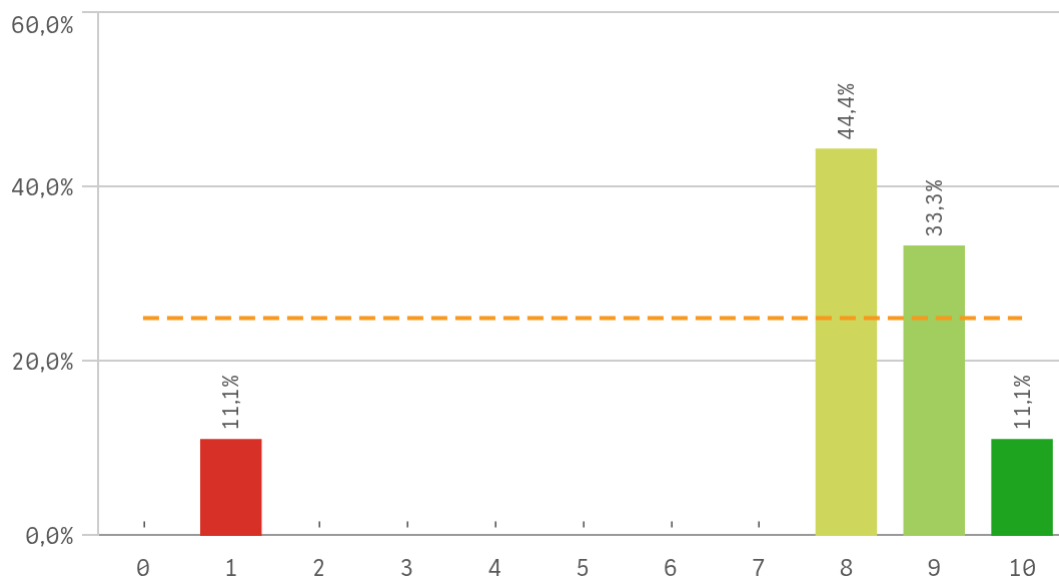

Información ofrecida

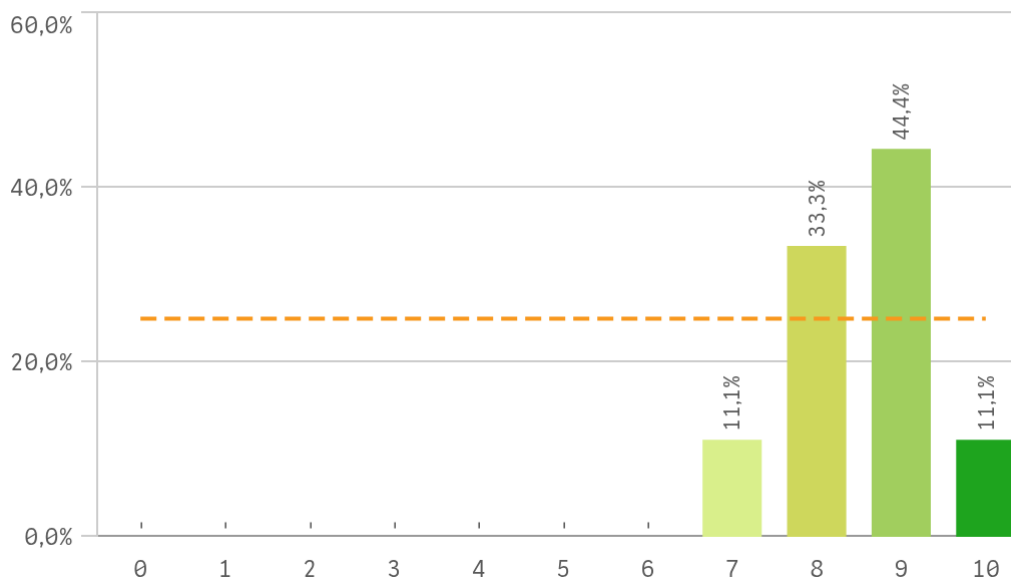

Gestión de la titulación	Q	Media	Desv. típica	Media...	Moda
Información ofrecida		8,6	0,9	9,0	9,0
Proc. administrativos titulación		8,1	1,7	8,0	8,0
Organización de horarios		7,8	2,6	8,0	8,0
Proc. administrativos comunes		7,8	2,3	8,0	-
Atención prestada por el PTGAS		7,6	2,5	8,0	8,0
Apoyo técnico y logístico		7,4	2,3	8,0	7,0

Fortalezas y debilidades

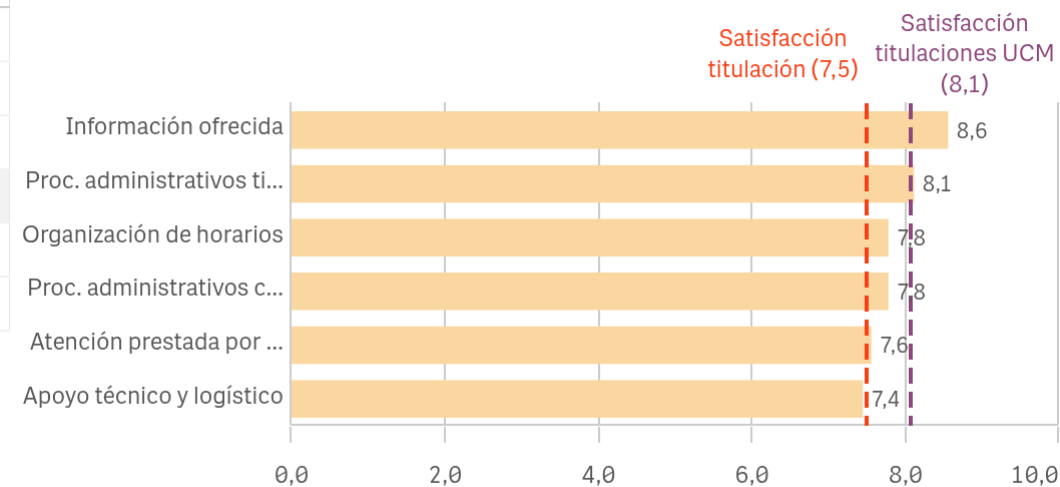

"Satisfacción titulaciones UCM" SOLO se calcula con los "Cursos Académicos" y "Tipos de Titulación" seleccionados, siendo el umbral de las Fortalezas/Debilidades

Grado-Máster PDI: Satisfacción de los alumnos I

Aprovechamiento de las tutorías

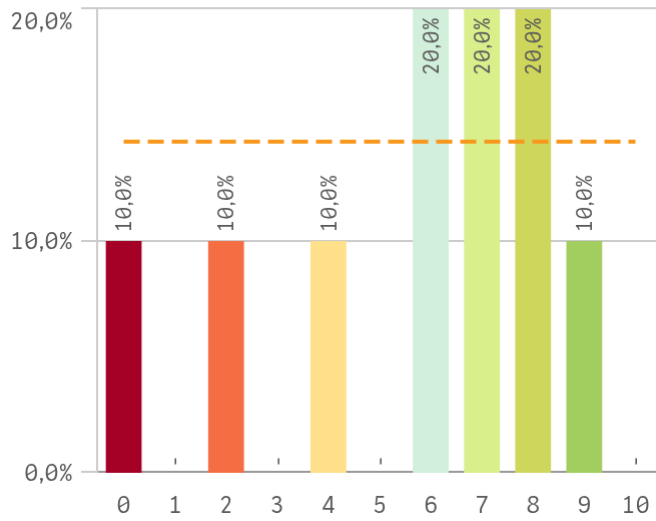

Implicación de los alumnos

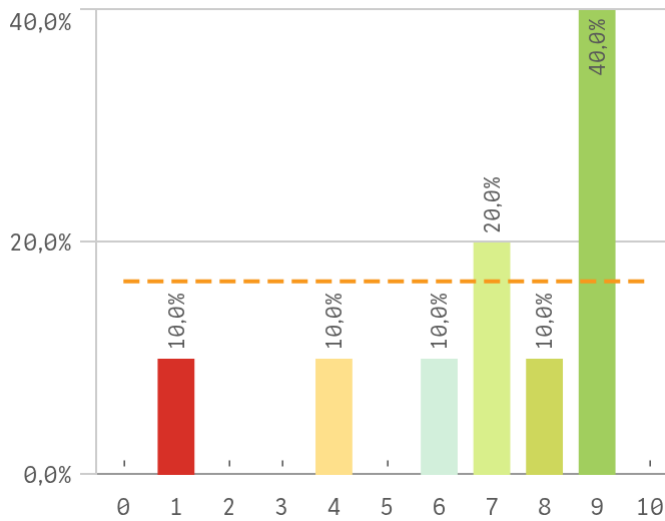

Adquisición de competencias del plan de estudios

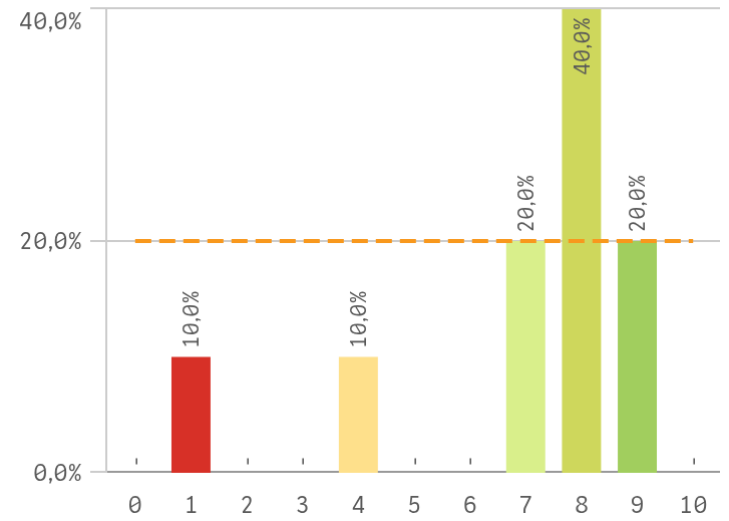

Compromiso del alumnado

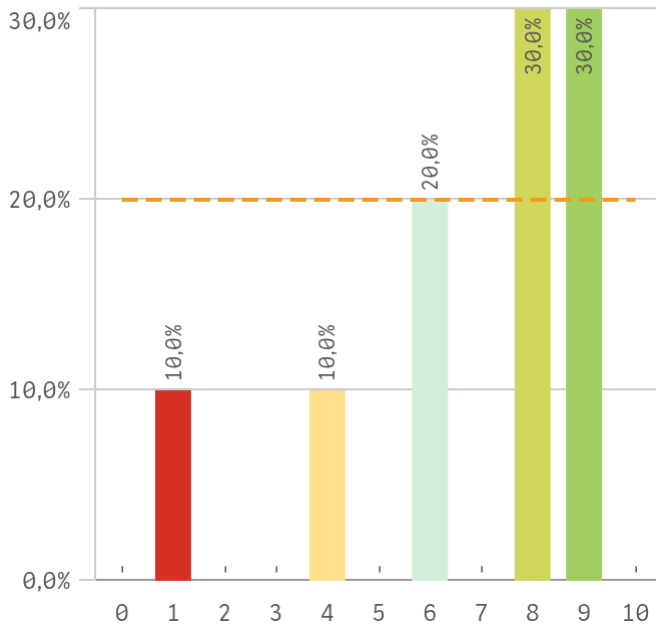

Nivel de trabajo

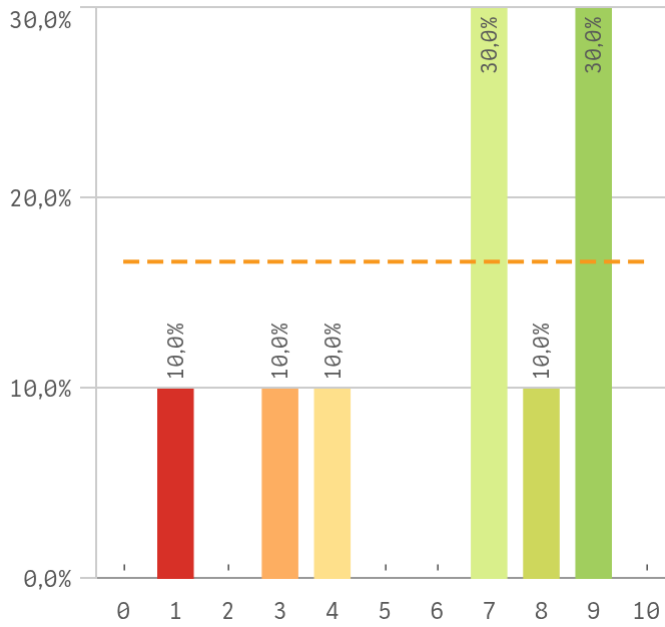

Implicación con la evaluación continua de los alu...

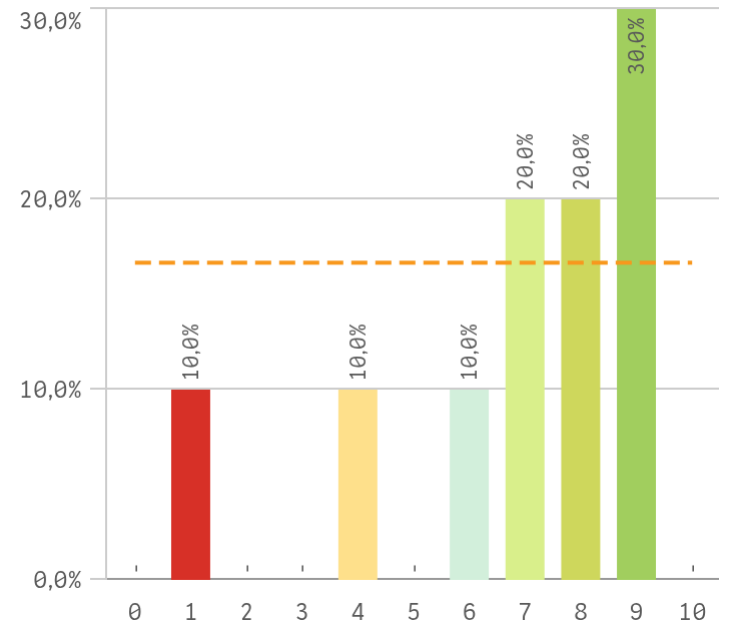

Grado-Máster PDI: Satisfacción de los alumnos II

Aprovechamiento de las clases

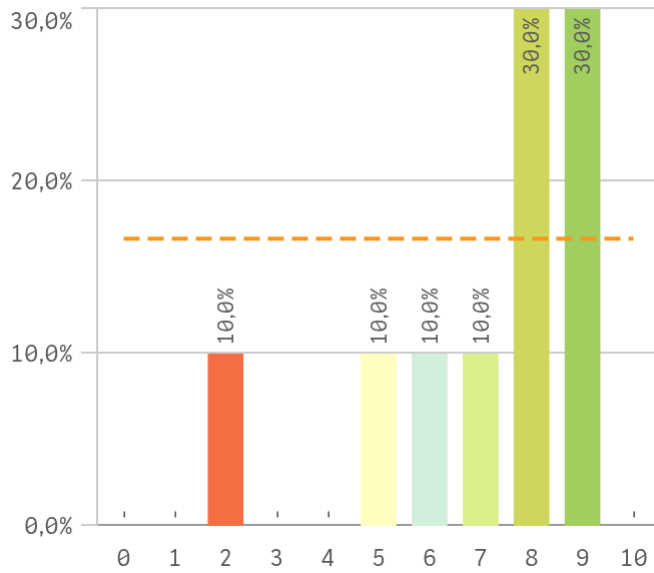

Satisfacción con los resultados de los alumnos

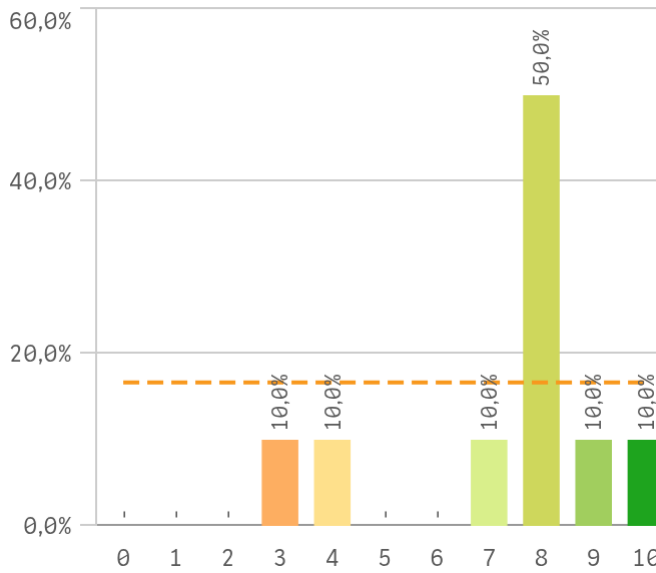

Asistencia de alumnos (%)

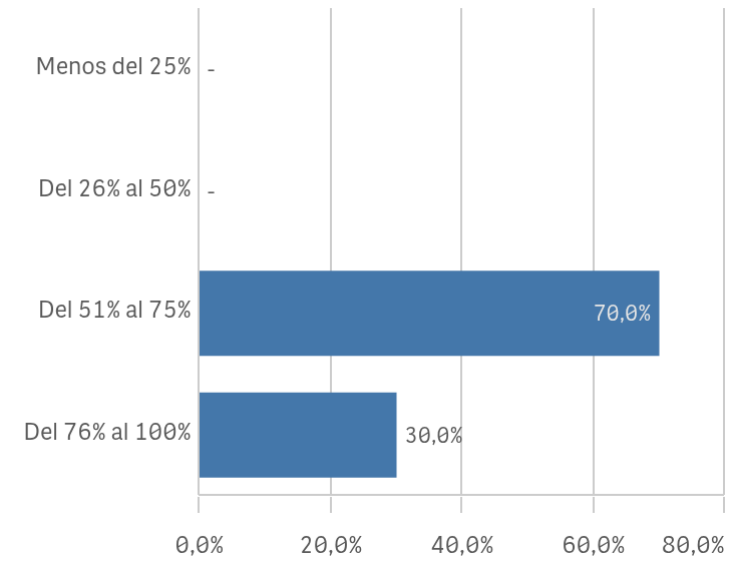

Satisfacción con los alumnos	Q	Media	Desv. típica	Med...	Moda
Satisfacción con los resultados		7,3	2,2	8,0	8,0
Aprovechamiento de las clases		7,1	2,2	8,0	-
Adquisición de competencias del plan de estudios		6,9	2,5	8,0	8,0
Implicación de los alumnos		6,9	2,6	7,5	9,0
Compromiso del alumnado		6,8	2,6	8,0	-
Implicación con la evaluación continua		6,8	2,6	7,5	9,0
Nivel de trabajo		6,4	2,8	7,0	-
Aprovechamiento de las tutorías		5,7	2,9	6,5	-

Fortalezas y debilidades

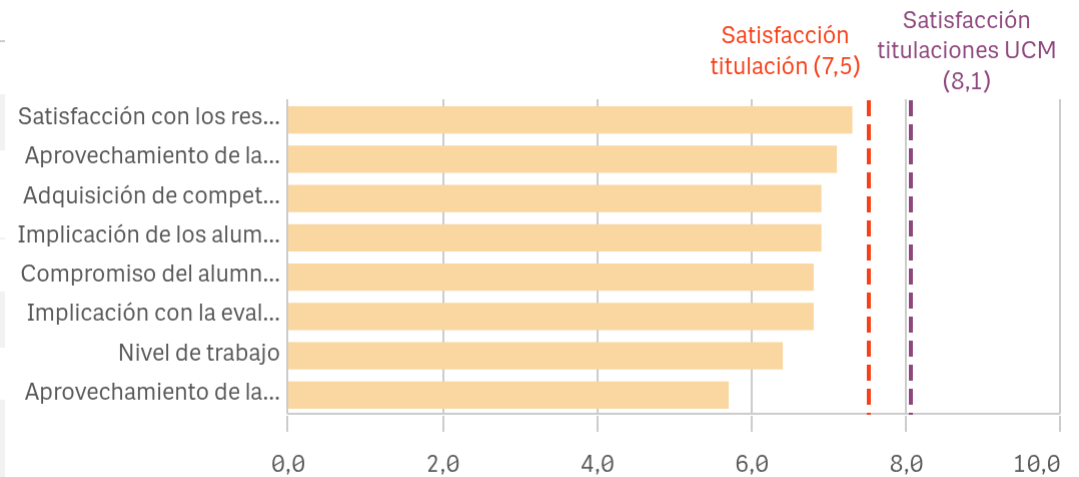

"Satisfacción titulaciones UCM" SOLO se calcula con los "Cursos Académicos" y "Tipos de Titulación" seleccionados, siendo el umbral de las Fortalezas/Debilidades

Grado-Máster PDI: Satisfacción de la titulación I

Satisfacción de la titulación

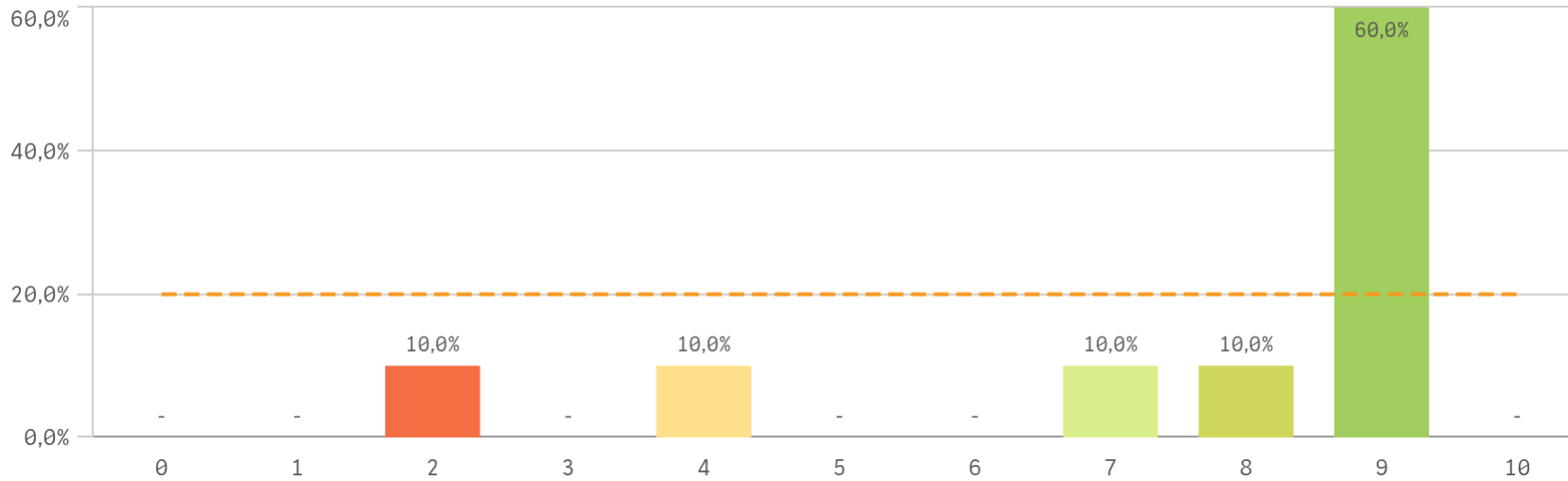

Media
7,5

Desv. típica
2,5

Mediana
9,0

Moda
9,0

Satisfacción con la actividad docente de la titulación

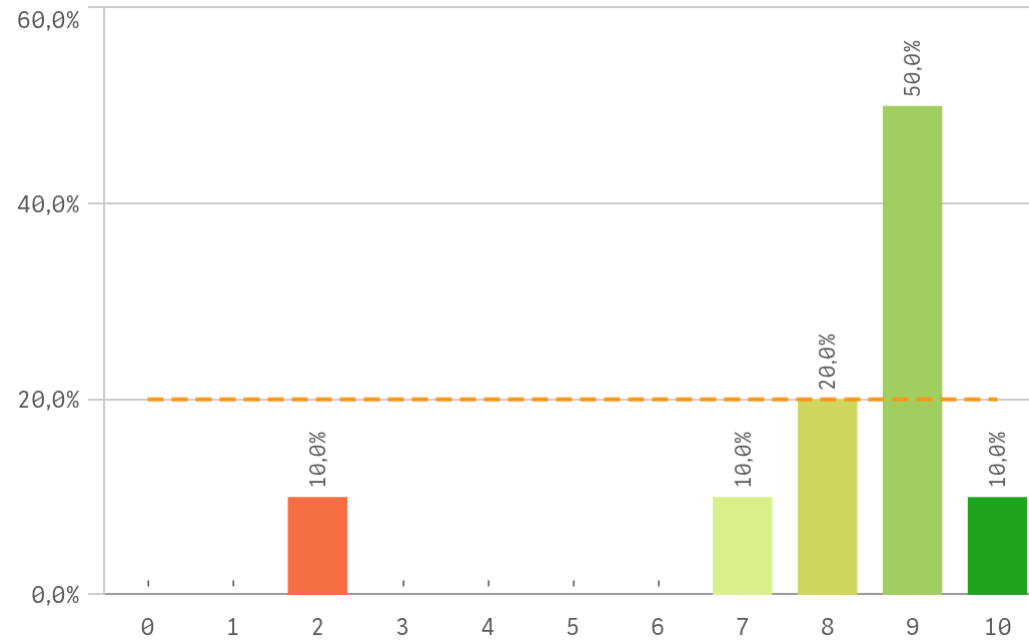

Satisfacción de la UCM

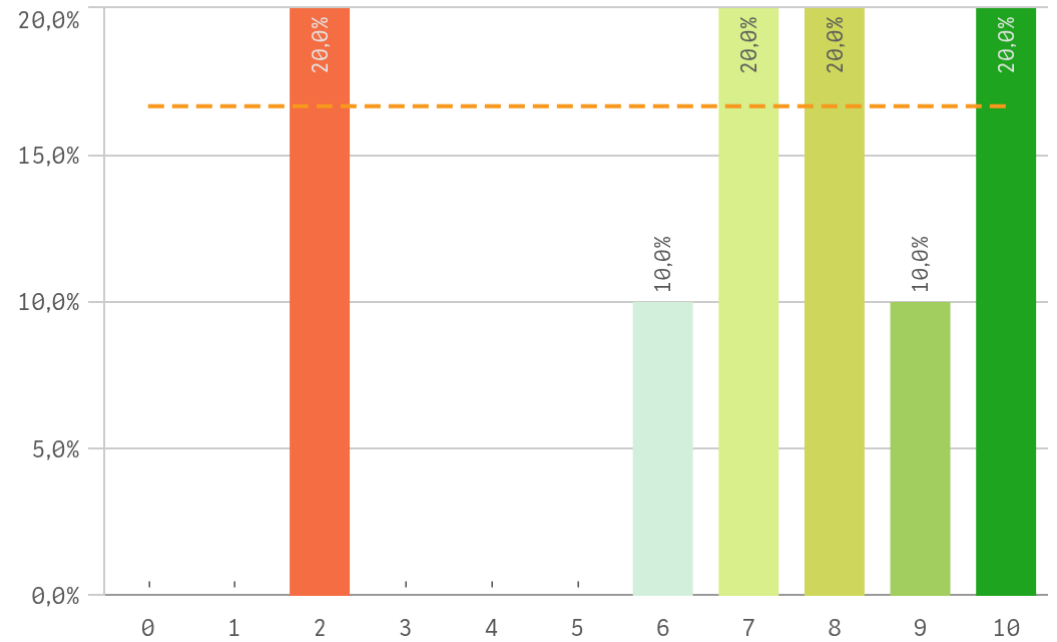

Grado-Máster PDI: Satisfacción de la titulación II

Orgullo ser PDI de la UCM

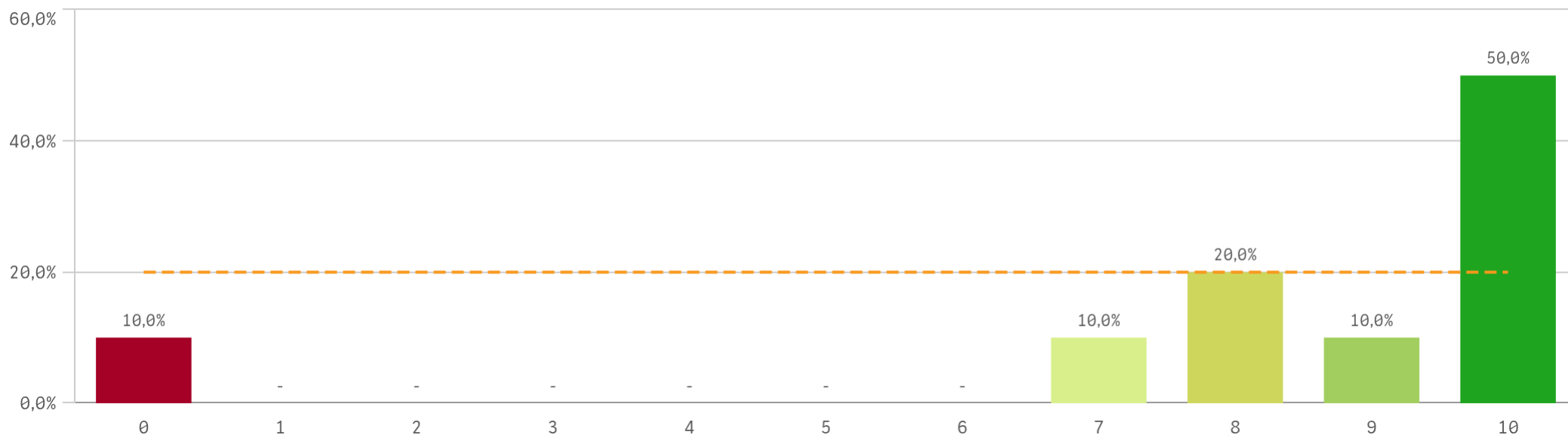

Satisfacción de la titulación	Q	Media	Desv. típica	Medi...	Moda
Orgullo PDI de la UCM		8,2	3,1	9,5	10,0
Satisfacción de la activ. docente		8,0	2,3	9,0	9,0
Satisfacción UCM		6,9	2,9	7,5	-

Fortalezas y debilidades

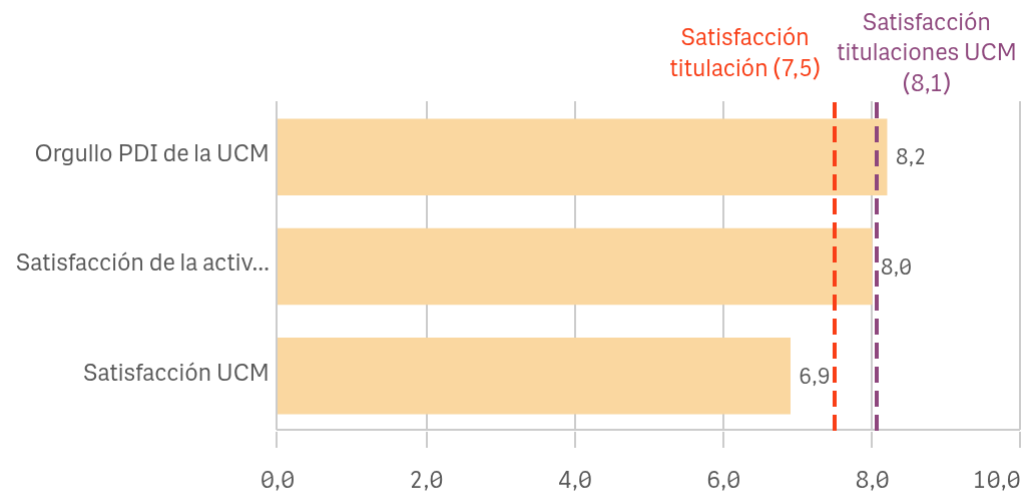

"Satisfacción titulaciones UCM" SOLO se calcula con los "Cursos Académicos" y "Tipos de Titulación" seleccionados, siendo el umbral de las Fortalezas/Debilidades

Grado-Máster PDI: Compromiso

Repetir docencia en la titulación (fidelidad)

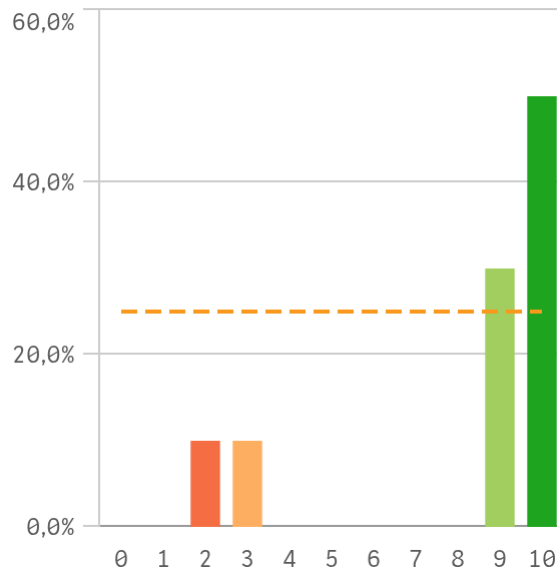

Repetir PDI (fidelidad)

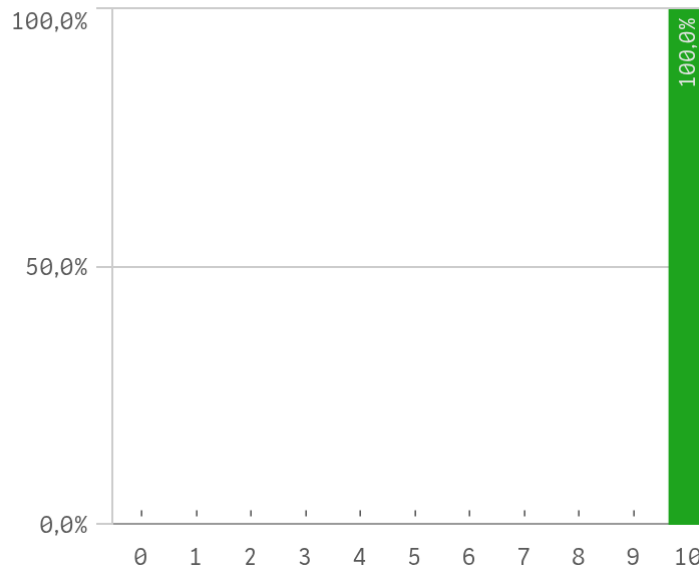

Repetir PDI en la UCM (fidelidad)

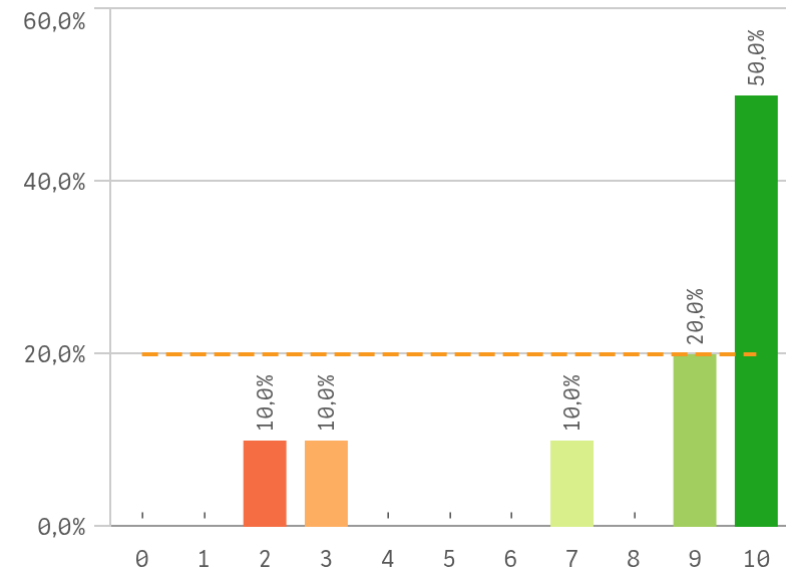

Recomendar titulación (preinscripción)

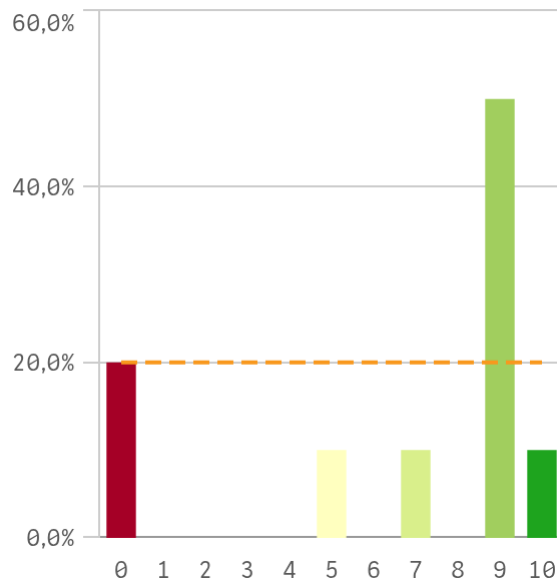

Recomendar estudiar en la UCM (preinscripción)

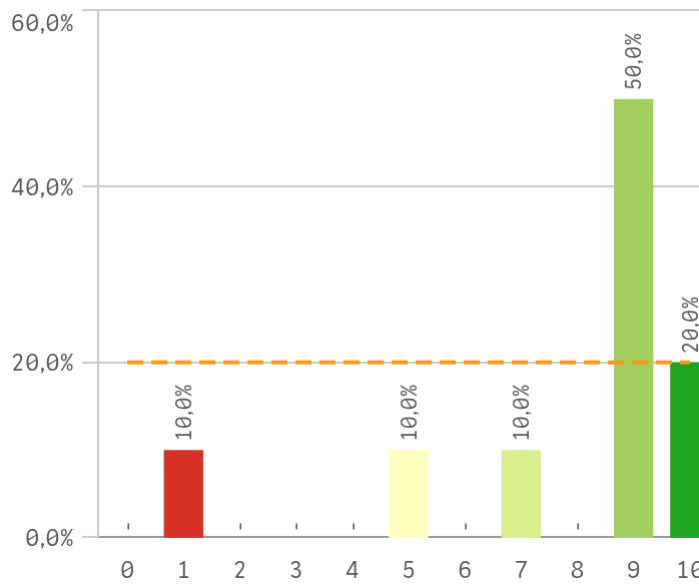

Compromiso	Q	Media	Desv. típica	Med.
Repetir PDI		10,0	0,0	10,0
Repetir docencia en la titulación		8,2	3,0	9,5
Repetir PDI en la UCM		8,0	3,1	9,5
Recomendar estudiar en la UCM		7,8	2,8	9,0
Recomendar titulación		6,7	3,8	9,0

Grado-Máster PDI: Compromiso perfil del encuestado

Construcción y significado del valor "compromiso":

- * PDI comprometido: valora con 9 o más puntos todas las preguntas de fidelidad, prescripción y vinculación.
- * PDI neutro: la puntuación que otorga a todas las preguntas de fidelidad, prescripción y vinculación están entre 6 y 9.
- * PDI decepcionado: valora con 6 o menos puntos todas las preguntas de fidelidad, prescripción y vinculación.

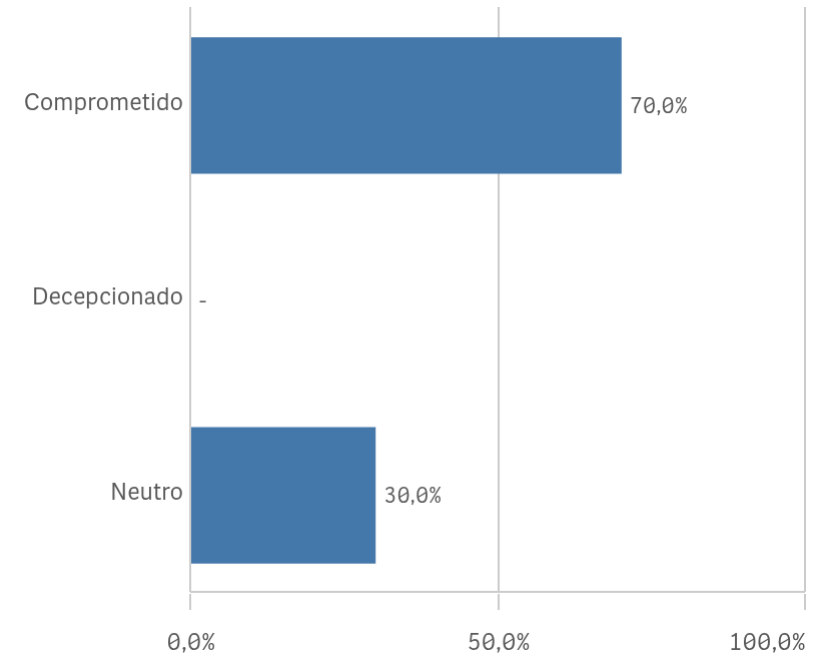
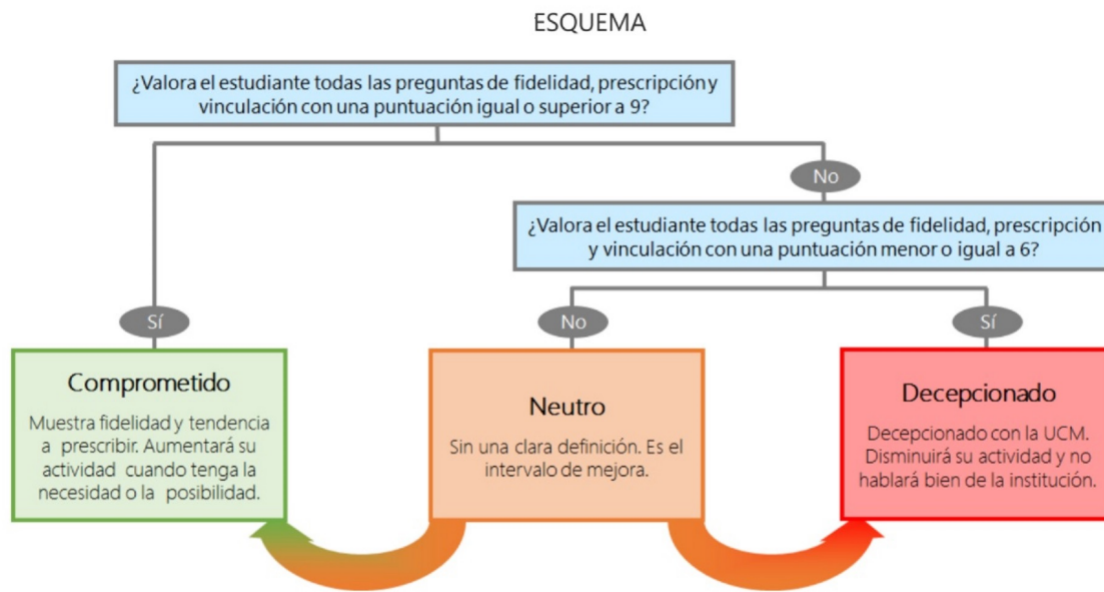

Grado-Máster PDI: Tabla Resumen I

Aspectos de la titulación	Q	Media
Formación académica		9,0
Calificaciones en tiempo adecuado		8,7
Cumplimiento del programa		8,6
Objetivos claros		7,6
Importancia en la sociedad		7,5
Relación calidad/precio		7,4
Coordinación de la titulación		7,3
Plan de estudios adecuado		7,3
Nivel de dificultad apropiada		7,2
Integración teoría/práctica		7,0
Número de alumnos por aula		6,0
Orientación internacional		5,6
Prácticas externas		-

Satisfacción de la titulación	Q	Media
Orgullo PDI de la UCM		8,2
Satisfacción de la activ. docente		8,0
Satisfacción UCM		6,9

Gestión de la titulación	Q	Media
Información ofrecida		8,6
Proc. administrativos titulación		8,1
Organización de horarios		7,8
Proc. administrativos comunes		7,8
Atención prestada por el PTGAS		7,6
Apoyo técnico y logístico		7,4

Satisfacción con los alumnos	Q	Media
Satisfacción con los resultados		7,3
Aprovechamiento de las clases		7,1
Adquisición de competencias del plan de estudios		6,9
Implicación de los alumnos		6,9
Compromiso del alumnado		6,8
Implicación con la evaluación continua		6,8
Nivel de trabajo		6,4
Aprovechamiento de las tutorías		5,7

Recursos	Q	Media
Fondos de la biblioteca		9,1
Campus virtual		8,8
Aulas docencia práctica		7,8
Aulas docencia teórica		7,8
Recursos administrativos suficientes		7,2

Compromiso	Q	Media
Repetir PDI		10,0
Repetir docencia en la titulación		8,2
Repetir PDI en la UCM		8,0
Recomendar estudiar en la UCM		7,8
Recomendar titulación		6,7